

PRIMERAS PLANAS



Para su consulta vía Internet ingresa a la página

www.aldf.gob.mx



ESPECTACULOS



DEJARÍA A HIJOS CONSUMIR DROGAS

Madonna dice que no les prohibiría usarlas, siempre que sea con moderación y sin mezclarlas. **E1**

ESPECTACULOS



ENFRENTA OBRA HOMOFOBIA

PIDEN EN MONTERREY RETIRAR LOS CARTELES DE LA PUESTA TEATRAL "UN CORAZÓN NORMAL", DONDE SE BESAN DOS ACTORES. **E1**

NACIÓN



SAVIANO Y LA NARCOAMÉRICA

Para el escritor, la realidad es peor que una pesadilla, donde un gramo de coca vale más que una vida. **A20**

MUNDO



RECIBE FIDEL A "LOS 5" DE CUBA

Castro se reunió con los ex espías liberados recientemente por Estados Unidos. **A28**

Admite Peña: vive país clima de desconfianza

- Gobierno debe reconsiderar hacia dónde se dirige, dice Presidente
- Urge a aprobar ley anticorrupción para cambiar imagen de México

FRANCISCO RESÉNDIZ Enviado
—francisco.resendiz@eluniversal.com.mx

Londres.—El presidente Enrique Peña Nieto aceptó que en estos momentos México está plagado de "incredulidad y desconfianza", por lo que su administración debe reconsiderar hacia dónde se dirige.

En una entrevista con el diario británico *The Financial Times*, difundida ayer previamente al arranque de la visita de Estado que realiza a Reino Unido, la periodista Jude Weber refirió que la compra de casas del Presidente y del secretario de Hacienda, Luis Videgaray, en que se involucra a Grupo Higa y que se ha señalado como conflicto de intereses, ha reforzado el sentir de que el gobierno no está en sintonía con los electores y que su promesa de campaña de "dejar viejas prácticas atrás" no ha sido cumplida.

El mandatario mexicano afirmó que entiende el sentir social.

"Actualmente hay, sin la menor duda, una sensación de incredulidad y desconfianza... Ha habido una pérdida de confianza y esto ha mostrado sospechas y dudas", aceptó.

El Presidente se refirió a un "innovador" sistema de lucha contra la corrupción, ahora en la etapa final de aprobación en el Congreso para que los funcionarios rindan cuentas.

Enfatizó que la implementación del sistema anticorrupción sigue siendo "el gran desafío".

Anoche, el presidente Peña Nieto encabezó la firma de siete acuerdos en



El presidente Enrique Peña Nieto encabezó, junto al secretario de Educación, Emilio Chuayffet, y el secretario británico de Ciencia, Greg Clark, la firma de siete acuerdos en materia educativa y turística entre el Reino Unido y México.

"La crisis de confianza es una oportunidad. Creo que estamos a tiempo para mostrar resultados. Soy optimista"

ENRIQUE PEÑA NIETO
Presidente de México

educación y turismo entre el Reino Unido y México.

Hoy, el mandatario y su esposa Angélica Rivera recibirán la visita del príncipe de Gales y la duquesa de Cornwall, quienes los acompañarán al Palacio de Buckingham, donde el Presidente mexicano se reunirá con la reina Isabel.

NACIÓN A10

● No bajaremos guardia en Michoacán: Osorio Chong. **A19**

● Violencia frena llegada de estudiantes de EU. **A14**

● Cultura mexicana invade el Reino Unido. **E9**

Ve cancillería patrón en asesinatos de mexicanos

● En Estados Unidos, de 2006 a la fecha se han registrado 76 muertos por uso de la fuerza letal, policías locales y Patrulla Fronteriza no reciben castigo

NATALIA GÓMEZ QUINTERO
—natalia.gomez@eluniversal.com.mx

Para la Secretaría de Relaciones Exteriores (SRE), los tres mexicanos que han muerto en el lapso de los últimos 20 días por el uso excesivo de la fuerza de policías locales en Estados Unidos "no pueden verse de manera aislada".

Luego de condenar la muerte de Javier Canepa Díaz, el viernes 27 de febrero, la directora general de Protección a Mexicanos en el Exterior de la SRE, Keira Torres, aseguró en entrevista con EL UNIVERSAL que pidieron al Departamento de Justicia de Estados Unidos que, por medio de su división de Derechos Civiles, acompañe los casos de Canepa, Antonio Zambrano y Rubén García Villalpando.

Desde 2006 a la fecha 76 mexicanos han fallecido por el uso desproporcionado de la fuerza de las policías locales en Estados Unidos y la Patrulla Fronteriza; sólo en nueve de los casos se ha resarcido el daño, que implica la indemnización monetaria, pero no necesariamente un castigo para los policías.

Javier Canepa era originario de Acapulco y tenía 27 años. Policías de Santa Ana, California, le dispararon cuando se estacionaba al llegar a su casa. Dejó cuatro hijos menores de edad y a su esposa.

NACIÓN A18

Plan de rehabilitación

El proyecto incluye Plaza Seminario

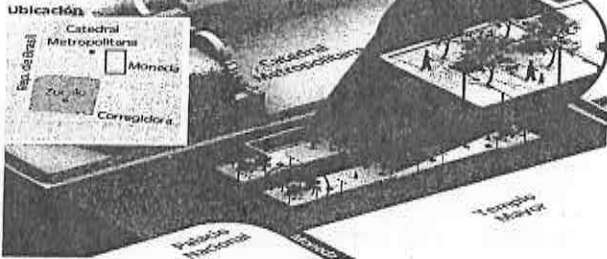

Peatonalizan el Centro Histórico

El proyecto que busca devolver las calles del primer cuadro de la ciudad a los peatones contempla una inversión de 121 millones de pesos para ampliar de 3.5 a 7.5 kilómetros las vialidades, con el objetivo de que sea una zona con menos actividad automovilística y con más transeúntes. En el plan destaca la recuperación de la Plaza Seminario.

● Susvayan diputados reporte sobre Línea 12 del Metro. **C1**

● Cobrarán 3 pesos a estudiantes en el Metro. **C1**

Arely Gómez se deslinda de Televisa; avanza aval

DORIS GÓMORA
Y ELENA MICHEL
—politica@eluniversal.com.mx

"Es imaginario el conflicto de intereses que me atribuyen por el empleo de mi hermano Leopoldo Gómez en la vicepresidencia de Noticias Televisa", dijo Arely Gómez durante su comparecencia ante la Comisión de Justicia del Senado, previamente a que en esa instancia se elaborará el dictamen de elegibilidad que hoy se

someterá a votación en el Senado, y que de ser aprobado el designará como titular de la PGR.

En tanto, al comparecer ante la Comisión de Justicia, el ex procurador general de la República y actual embajador de México en Estados Unidos, Eduardo Medina Mora, aseguró que cumple con todos los requisitos para convertirse en ministro de la Suprema Corte de Justicia de la Nación.

NACIÓN A12

Aprueban en INE multa de 35 mdp al Verde por spots

- Comisión de Quejas alista sanción; el viernes el Consejo General la votará

CARINA GARCÍA
—carina.garcia@eluniversal.com.mx

La Comisión de Quejas y Denuncias del INE resolvió multar al PVEM con 35.7 millones de pesos por desacatar la orden de retiro de los cineminutos exhibidos en Cinemex y Cinépolis, además de propaganda vía diversa.

La sanción equivale al 300% del monto involucrado para la exhibición de esa propaganda y pretende enviar un mensaje ejemplar de que el INE

7

MILLONES. Sanción que se propone en el Instituto para las empresas Cinépolis y Cinemex, que difundieron los anuncios del PVEM.

hará respetar sus decisiones, pues la falta se cometió con dolo y reiteración en el incumplimiento, expusieron los consejeros electorales.

Se descontará 50% del financiamiento público ordinario del PVEM hasta cubrir la multa, lo que representará una retención de prerrogativas de casi 13 millones de pesos durante tres meses. Aunque el PVEM o empresas acudan al tribunal Electoral la sanción será aplicada, pues en materia electoral no aplica la suspensión de las autoridades electorales.

La decisión podría ser votada el viernes por el Consejo General.

NACIÓN A4



CUPÓN
TABLET AIRIS



El Universal
Año 98
Número 35,545
México DF, 84 páginas
35545
9 771870 150030



NACIÓN
Ciro Gómez Leyva
Denise Maerker
Ricardo Alemán
Miguel Badillo
Salvador García Soto
Katia D'Artigues

A10
A12
A14
A15
A18
A19
A26
A27
A27
A26
CARTERA
Alberto Aguilar
Javier Tejado Dondé



Carlos Loret
de Mola

"Sus compañeros se quejan mucho de Murillo ante el Presidente". **A8**

ABREN LISTA DE BENEFICIARIOS DE PROGRAMAS



CAOS EN PANTITLÁN POR PROTESTA



VÍCTIMAS DE BULLYING. 40% DE NIÑOS EN TALPAN



Editor: José Iván
metropoli@eluniversal.com.mx
Tel: 55 55 1113 Ext. 4524 y 4525
circulacion@eluniversal.com.mx
Calle de la Metrópoli
El Universal Metrópoli

METRÓPOLI

Diputados suavizan informe sobre L12

- No incluyen los nombres de Ebrard, Bojórquez y Horcasitas
- Piden a PGJDF y PGR actuar contra responsables de las fallas

SUZETTE ALCÁNTARA

metropoli@eluniversal.com

La comisión especial que da seguimiento a la Línea 12 del Metro en la Cámara de Diputados omitió en su segundo informe de trabajo los nombres de Marcelo Ebrard, Francisco Bojórquez y Enrique Horcasitas, como los presuntos responsables de las fallas.

Todo luego de que el ex jefe de gobierno capitalino Marcelo Ebrard Casaubon acudiera a la Comisión Nacional de Derechos Humanos (CNDH) a entregar una queja, sobre la actuación de la comisión especial que analiza el ejercicio de recursos federales en la construcción de la Línea 12 del Sistema de Transporte Colectivo (STC) Metro. En ella señala presunta violación a sus derechos, a un debido proceso legal y de presunción de inocencia, argumentando que no se le otorgó la oportunidad para ser escuchado y aportar pruebas en su defensa.

Por lo anterior, el documento que presentó este lunes el órgano legislativo omite el nombre del ex funcionario capitalino, al igual que el de los ex titulares del Metro, Francisco Bojórquez, y de Proyecto Metro, Enrique Horcasitas; lo que no significa, destacó el presidente de la comisión, el diputado priista Marco Antonio Calzada Arroyo, que hayan quedado exonerados.

"Le tocará a las autoridades competentes deslindar, pero debe haber responsabilidad. Es el proyecto más caro de la ciudad de México y no funciona. No se ha exonerado a nadie, aunque no se incluyeron nombres en específico en el documento", dijo en entrevista.

Entre las recomendaciones que emite el informe se encuentra que la Contraloría del Distrito Federal considere los documentos de la comisión, en donde se incluyen los dichos de Marcelo Ebrard y del senador Mario Delgado, cuando acudieron a comparecer sobre el tema; así como los escritos que remitieron Bojórquez y Horcasitas.

De igual forma, la comisión pide al procurador capitalino, Rodolfo Ríos, proceder al estudio de ilícitos cometidos, así como realizar un desglose a la Procuraduría General de la República (PGJ), para que ésta en el ámbito de sus atribuciones proceda a averiguar los posibles delitos cometidos por funcionarios públicos y empresas privadas, relacionadas con la Línea 12.

"Se solicita a la maestra Arely Gómez, encargada del despacho de la Procuraduría General de la República, que en el ámbito de sus atribuciones proceda a la averiguación de los posibles delitos federales cometidos por funcionarios públicos y empresas privadas, relacionadas con la Línea 12 del Metro", señala el documento.

Falta de coordinación. En este sentido, Calzada Arroyo señaló que ambas instituciones deberán investigar la falta de coordinación de los funcionarios públicos que permitieron tener "trenes equivocados en vías equivocadas", hecho que se considera como una responsabilidad por parte de los servidores, dado que se habla de una inversión de más de 40 mil millones de pesos.

El segundo informe de trabajo exhorta al jefe de gobierno, Miguel Ángel Mancera, a implementar los mecanismos necesarios para "facilitar y acelerar" la puesta en servicio de la línea, "bajo óptimas condiciones de operatividad y seguridad".



"Aquí no se ha exonerado a nadie, aunque no se incluyeron nombres específicos en el documento"

MARCO ANTONIO CALZADA

Presidente de la comisión en San Lázaro que da seguimiento a la Línea 12

Detalla que aunque siguen las investigaciones, la operación de la Línea Dorada, como también se le conoce, deberá operar "a la brevedad posible", dado que afecta a cientos de miles de usuarios; además de atender las demandas de los ejidatarios y colonos afectados por la construcción.

El presidente de la comisión adelantó que el órgano a su cargo presentará posteriormente un tercer informe, dado que contemplan volver a citar al director del Sistema de Transporte Colectivo Metro, Joel Ortega, para hablar sobre los avances, lo que no significa que quede descartada la posibilidad de citar a Miguel Ángel Mancera. ●

Alumnos pagarán 3 pesos en el Metro

PHÉNÉLOPE ALDAS

phenelope.aldas@eluniversal.com.mx

●●● El jefe de gobierno, Miguel Ángel Mancera, presentó ayer la Tarjeta Tarifa Estudiantil CDMX, con la cual 124 mil estudiantes de educación media y superior pagarán el boleto a tres pesos.

Este beneficio se extenderá a 50 mil estudiantes de la Universidad Nacional Autónoma de México, como parte de un convenio entre el GDF y la Fundación UNAM.

Esta tarjeta, precisó Joel Ortega, "es la extensión de la tarifa diferenciada que se aplica desde diciembre de 2013, con el ajuste del precio en el boleto del Metro". A la fecha 181 mil personas pagan la tarifa diferenciada, 39% son mexicanos.

El jefe de gobierno comentó también que, pese a las críticas, el servicio en el Metro está mejorando.

Dijo que gracias al incremento en la tarifa, que pasó de tres a cinco pesos en diciembre de 2013, se han logrado avances como la creación del fideicomiso, en el cual se concentran los recursos derivados del aumento, y la recuperación de trenes, que a la fecha suman 20.

Reconoció que el aumento fue una decisión "muy difícil" pero necesaria, pues no se podía mantener a un Metro que no tenía capacidad para dar mantenimiento. ●



CONOCER EL CENTRO A PIE



Aunque la peatonalización del Centro Histórico de la ciudad de México comenzó hace más de 10 años, las actividades de rehabilitación y establecimiento de corredores se han intensificado en los últimos tres; tanto, que se prevé que en los próximos se duplique el número de kilómetros para disfrute de peatones. PÁGINAS C4 y C5

Cirqueros: perdimos 2 mil empleos por nueva ley

- A cuatro meses de que entre en vigor, han cerrado 10 compañías

DIANA VILLAVIGENCIO

diana.villavencio@eluniversal.com.mx

A cuatro meses de que entre en vigor la ley que prohíbe circos con animales en la ciudad de México, empresarios circenses denunciaron la pérdida de dos mil empleos directos.

Acompañado de legisladores locales del Partido de la Revolución Democrática (PRD), Armando Zedeño, presidente de la Unión Nacional de Empresarios de Artistas de Circos Mexicanos, aseguró que por esta situación de inestabilidad 70 circos han tenido que cerrar, de estos 10 son del Distrito Federal.

Señaló que han dejado de ofrecer espectáculos porque la gente no quiere asistir, luego de la campaña de desprestigio que lanzó el Partido Verde Ecologista de México (PVEM), acusándolos sin fundamento de maltrato animal.

Rubén Escamilla, integrante de la Comisión de Medio Ambiente de la Asamblea Legislativa del Distrito Federal (ALDF), dijo durante la conferencia de prensa que aún se carece de un protocolo apropiado para recibir y sostener a los animales que ya no serán exhibidos en los circos.

Guillermo Vázquez, dueño del circo Hermanos Vázquez, cuestionó el



Cirqueros afirman que el lugar donde el PVEM sugiere trasladar a los animales solo tiene capacidad para 16.

destino que tendrán más de cuatro mil animales de los que son propietarios los circos del país; denunció que no hay certeza de su destino.

El lugar a donde el PVEM sugiere trasladar a los animales no cuenta con espacio suficiente, solo tiene capacidad para 16 animales.

4 MIL

ANIMALES. aproximadamente, trabajan en diferentes circos del país; aún no hay un protocolo para recibir y sostener a las especies que ya no serán parte del 'show'.

Zedeño afirmó que las condiciones en que se maneja a los animales en los zoológicos no son buenas, por falta de presupuesto, y se corre el riesgo de que mueran.

Refirió que 80% de los zoológicos en el país son privados y 20%, públicos. Estos últimos no cuentan con recursos necesarios para mantenerlos y alimentarlos adecuadamente, mientras que los privados quieren quedarse con los animales sin pagar nada a cambio.

Esta semana, el diputado local presentó ante la Diputación Permanente un punto de acuerdo para pedir a la Secretaría de Medio Ambiente y Recursos Naturales (Semarnat) que informe cómo serán adoptados los animales que son propiedad de los circos, así como las condiciones en que serán atendidos. ●

PROBLEMAS DE CREDIBILIDAD



El Fisión

■ Se sincera con el *Financial Times*

Admite Peña: en México, sensación de incredulidad y desconfianza

■ Son secuelas de la desaparición de los 43, declara el Presidente al diario británico

■ Afirma que se “satanizó” el tema de las propiedades de su esposa y de Videgaray

■ Defiende a Arely Gómez y a Medina Mora para los cargos de procuradora y ministro

ROSA ELVIRA VARGAS, ENVIADA

■ 4

■ El dueño de Microsoft creció su fortuna a 79 mil 200 mdd

Gates y Slim, primero y segundo más ricos del orbe

■ Suma 77 mil 100 mdd la cabeza de Grupo Carso; le sigue Buffet

■ *Forbes*: hay 15 mexicanos más en el club de los multimillonarios

■ 24

■ Emite Hacienda su informe de enero

Se desplomaron 43.5% ingresos del gobierno por la caída petrolera

■ Es el peor déficit público para ese periodo

■ Baja la deuda interna, pero sube la externa

VICTOR CARDOSO

■ 23

ÓZONO	Máximo	Hora	PM-10	Máximo	Hora
Noroeste	98	16	Noroeste	105	18
Noreste	118	16	Noreste	102	18
Centro	123	17	Centro	90	19
Suroeste	104	17	Suroeste	68	10
Sureste	121	16	Sureste	90	19

PRECONTINGENCIA 151-180/CONTINGENCIA F-1 161-230
CONTINGENCIA F-2 231 O MÁS

PRECONTINGENCIA 151-175/CONTINGENCIA F-1 176-230
CONTINGENCIA F-2 231 O MÁS

■ Defienden priistas, panistas y pevemistas en San Lázaro atribuciones de comisión especial

Pedirán diputados se dé parte a la PGR de los delitos en la L-12

■ Presentan informe complementario en el que hacen *sugerencias* a la administración capitalina

■ ENRIQUE MÉNDEZ

La comisión especial de la Cámara de Diputados que indaga irregularidades en la construcción de la línea 12 del Metro acordó solicitar a la Procuraduría General de Justicia del Distrito Federal (PGJDF) desglosar a su homóloga General de la República (PGR) los probables delitos que se hayan cometido en la obra a partir del uso irregular de fondos federales, y consignar a los funcionarios y empresas presuntamente responsables.

Ante la insistencia de los partidos de la Revolución Democrática, Movimiento Ciudadano y Morena, la comisión matizó la redacción de su segundo informe —complementario del primero, en el que pidió sancionar a Marcelo Ebrard y a Mario Delgado— para hacer una serie de “sugerencias” al gobierno de la ciudad de México, en lugar de “recomendaciones”, como se planteaba en el proyecto.

La mayoría, formada por diputados priistas, panistas y pevemistas, defendió que la comisión si tiene atribuciones para solici-

tar a los Ministerios Públicos local y federal que inicien averiguaciones previas para consignar a los responsables.

En la reunión de la comisión, el diputado perredista Roberto López Suárez consideró peligroso que los legisladores federales se involucren en hacer sugerencias al jefe de Gobierno de la ciudad y al director del Sistema de Transporte Colectivo, sobre todo porque, explicó, las comisiones especiales no cuentan, según lo define el reglamento de la Cámara de Diputados, con facultades para hacer reco-

mendaciones en sus informes, y la comisión incluyó propuestas a la administración local para definir la sustitución de trenes, cuando ninguno de los integrantes cuenta con instrucción técnica para hacerlo.

El priista Abel Guerra reviró que no se requiere experiencia técnica, sino sentido común, para darse cuenta de que en la construcción de la línea 12 existen problemas de diseño, de materiales, ejecución, financiamiento y coordinación.

Luego cantinfleó: “Tenemos que investigar e informar, pero

también exhortar a los poderes correspondientes para que tomen las acciones correspondientes, si es que corresponde, al Ejecutivo, para que pongan cuanto antes a funcionar el servicio, y al Judicial si es que hubiera que investigarse algún delito”.

Manuel Huerta, diputado de Morena, expuso que, al pedir al jefe de Gobierno, Miguel Ángel Mancera, que gire instrucciones a distintos funcionarios de su administración, la Cámara de Diputados y la comisión especial “se extralimitan en su injerencia, sobre todo en un tema que se utiliza como represión política”.

El vicedirector de Movimiento Ciudadano, Ricardo Mejía Berdeja, sostuvo que en el contenido del informe —el segundo en un mes— se advierte “un tono inquisitorial, de Ministerio Público, y revela que esta comisión es de consigna, que busca generar una campaña de desprestigio para satisfacer los apetitos del rencor presidencial por presuntas filtraciones de las corruptelas” en el poder.

■ ALEJANDRO CRUZ FLORES

Gracias al incremento a la tarifa y “por más que nos quieran atacar”, el Metro de la ciudad de México se está transformando, aseguró el jefe de Gobierno del Distrito Federal, Miguel Ángel Mancera. Agregó que se está poniendo orden en las finanzas de ese sistema de transporte y dando un mejor servicio.

Al presentar la tarjeta que se entregará a 50 mil estudiantes de educación media superior y superior de la Universidad Nacional Autónoma de México, con la que podrán acceder al Metro pagando 3 pesos por viaje, reconoció que fue muy difícil tomar la decisión de incrementar 2 pesos el precio del pasaje, lo cual generó diversas críticas.

“NO SE PODÍA CONTAR CON UN TRANSPORTE QUE TENÍA 105 TRENES PARADOS Y SIN POSIBILIDAD DE SER REHABILITADOS.”

■ Estudiantes de la UNAM pagarán tres pesos por viaje

Por más que nos quieran atacar, está cambiando el Metro: jefe de Gobierno



Dionisio Alfredo Meade y García de León, director de Fundación UNAM; Miguel Ángel Mancera, jefe de Gobierno del Distrito Federal, y Joel Ortega, director del Sistema de Transporte Colectivo, en la presentación de la tarjeta Tarifa Estudiantil CDMX, en el Antiguo Palacio del Ayuntamiento ■ Foto María Luisa Severiano

peso a la tarifa, “como si fuera algo tradicional en cada administración para que no pase nada”, pero, añadió, quién sabe qué hubiera sucedido con el servicio y la seguridad en ese transporte.

Por eso, justificó, no se podía

continuar con un Metro que tenía 105 trenes parados sin posibilidad de rehabilitación, sin capacidad para comprar refacciones, sin servicio de radiocomunicación en los túneles y “los sistemas se iban volviendo obsoletos día a día”.

En cambio, agregó, con el incremento al precio del boleto se constituyó un fideicomiso en el que los ciudadanos saben exactamente que la tarifa va a destinarse exclusivamente al Metro.

Asimismo, indicó, se inició la

recuperación de los trenes que están fuera de servicio, así como un proceso de actualización tecnológica en otros 85 de las líneas 4, 5, 6 y 7. Añadió que se han puesto en operación 13 nuevos elevadores y 27 escaleras eléctricas y se continúa con el programa de gratuidad para adultos mayores y personas con discapacidad.

En ese acto, el jefe del Ejecutivo local estuvo acompañado del director del Sistema de Transporte Colectivo, Joel Ortega Cuevas, quien explicó que las nuevas tarjetas que se entregarán a los estudiantes son una extensión del programa de tarifa diferenciada que se aplica desde diciembre de 2013 a grupos vulnerables, apoyo con el que cuentan 181 mil personas.

Se ampliará el apoyo

De éstas, añadió, 124 mil son estudiantes, a los que se sumarán los 50 mil que la Fundación UNAM ubicó como los que más requieren esta ayuda.

Mancera acotó que dicho beneficio se extiende a las personas que viven en el estado de México y utilizan diariamente este transporte. Agregó que el apoyo se extenderá a estudiantes de otras instituciones de educación superior, como la Universidad Autónoma Metropolitana y el Instituto Politécnico Nacional.

“Vamos a seguir trabajando en esta línea, por más que nos quieran atacar. El Metro es una necesidad; es el medio de transporte de 5 millones de personas y tenemos que darles un Metro seguro, moderno, pero lo vamos a hacer de manera ordenada”, puntualizó.

“Ojalá tenga la misma repercusión ahora esto que estamos diciendo de un Metro que se transforma y sigue abonando hacia las clases más necesitadas”, manifestó Mancera tras precisar que el precio real del servicio, sólo para garantizar su operación, debería ser de 11.15 pesos. Dijo que, políticamente, hubiera sido más fácil aumentar un

MILENIO

NACIONAL
MARTES
3 de marzo de 2015
www.milenio.com

DIARIO ► PERIODISMO CON CARÁCTER

AÑO 16 ► NÚM. 5541

DÉFICIT HACENDARIO CRECE 17 VECES

Los ingresos cayeron 3.4%, según informe de las finanzas públicas P. 26



OFENSIVA IRAQUÍ CONTRA EL EI

Amenaza yihadista al cofundador de Twitter P. 37

ELIMINAN A EBRARD DE REPORTE SOBRE L12

Habrà tarifa preferencial de \$3 para bachilleres y universitarios en el Metro P. 13



Ayotzinapa CIDH ofrece "llegar a la verdad histórica"

El primer informe del grupo de especialistas, en tres meses P. 8

El asalto a la razón

Carlos Marín

cmarin@milenio.com

UNA TRAPERA PUÑALADA FEDERAL

El profesor Joaquín Echeverría me cuenta que hace dos semanas (16 de febrero), el director general del Instituto Estatal de Educación Pública de Oaxaca, Moisés Robles Cruz, le informó que por acuerdo entre el subsecretario de Gobernación, Luis Miranda; el gobernador de la entidad, Gabino Cué, y los representantes de la retardataria, panchera y corrosiva sección 22 del magisterio serán dadas de baja 280 plazas de maestros afiliados a la sección 59 del gremio.

Por lo pronto, el acuerdo tripartita ya se aplicó contra 60 de los educadores que no solamente jamás han acompañado en paros de actividades y movilizaciones a los de la Coordinadora desde 2006, sino que, junto con los casi tres mil que integran la 59, son los únicos que acatan y aplican la reforma constitucional educativa.

El achichincle de la 22 que regentea el IEPO le comentó al profesor Echeverría: "Lo siento, no se puede hacer nada. Es un acuerdo entre Gobernación y mi gobernador..."

¿Así paga el gobierno de Enrique Peña Nieto a los maestros que respaldan una de las reformas "de gran calado" de las que tanto se ufana?

Se debe mejorar el estado de derecho para que funcionen las reformas económicas

Peña reconoce "desconfianza e incredulidad"

Gira por Reino Unido

La detención de *La Tuta* demuestra que "vamos en la ruta correcta"

"La guardia no se baja"

En Michoacán "iremos hasta por delincuentes comunes", advierte Osorio

Condena oficial

Policías matan en EU a otro mexicano; van 3 en 17 días P. 6, 8, 14 Y 34



TERCER GRADO
LEOPOLDO GÓMEZ
La gravedad de la sangre P. 3



Arely Gómez, avalada en comisión del Senado para la PGR, negó conflicto de interés y carpetazo al caso Iguala.

Lorenzo Córdova Partidos, obligados a velar por el diálogo

Dice que el INE vigila el cumplimiento riguroso de la imparcialidad P. 12

TRIBUNA MILENIO
¿A río revuelto,
ganancia de
Morena? P. 13

HOY
ESCRIBEN

Carlos Pulg, Román Revueltas, Héctor Aguilar Camín, Joaquín López-Dóriga p. 2/3
► Roberto Blancarte, Ricardo Monreal, Roberta Garza p. 4 ► Jesús Rangel, Bárbara Anderson, Marco A. Mares p. 28/30 ► Nicolás Alvarado p. 42 ► Susana Moscatel, Álvaro Cueva p. 52/53 ► Jairo Calixto Albarrán p. 55

enmilenio.com

CONOCE POR QUÉ SON LOS DERBEZ ORO PARA
LA TAQUILLA EN: milenio.com/hey



\$10.00

TOMENOTA:

No circule por...

Avenida Circunvalación y el cruce de Fray Servando Teresa de Mier, porque le dan preferencia al paso de vehículos sobre el Eje 1 Sur. En horas pico, la fila para cruzar es de más de un kilómetro. Además, tenga precaución con los peatones.



DELITOS MENORES:

MIENTRAS AYER EL presidente del PRI en el DF, Mauricio López, anunciaba el relanzamiento del Instituto de Capacitación y Desarrollo Político (Icadep), con la finalidad de tener mejores militantes, hoy medio centenar de priistas desconocerán su dirigencia por anomalías en el proceso interno de precandidatos.

Quienes cursan primaria y secundaria deben tramitar la tarjeta TDF

Metro a \$3 para jóvenes

Ilich Valdez/México

Beneficiarán a 124 mil estudiantes de preparatoria y universidad del DF y Edomex, quienes tendrán que refrendar su plástico cada seis meses

El Gobierno del Distrito Federal puso en operación una nueva tarjeta de transporte exclusiva para estudiantes de preparatoria y universidad que les permitirá tener una tarifa del Metro en tres pesos. El viaje tiene un costo de cinco.

Miguel Ángel Mancera, jefe de Gobierno, señaló que actualmente hay 181 mil personas que tienen una tarifa diferenciada para el Metro, las cuales utilizan una misma tarjeta, pero con la presentación del nuevo plástico 124 mil estudiantes ingresarán con tarifa preferencial.

"Será una tarifa diferenciada para quienes más lo necesitan. Anunciamos la consolidación de esta tarjeta con una tarifa estudiantil para la Ciudad de México, pero que incluye también a estudiantes del Estado de México.

En el Antiguo Palacio del Ayuntamiento, el mandatario presentó la Tarjeta Tarifa Estudiantil CDMX, que permitirá el uso del Sistema de Transporte Colectivo (STC) Metro a habitantes de la zona metropolitana del Valle de México.

La tarjeta de los estudiantes tendrá 40 viajes a tres pesos por un mes y una vigencia de seis meses, cuando concluya el plazo tendrán que renovarla.

Además, aquellos estudiantes mayores a los 23 años 11 meses no



Mancera encabezó la entrega de la Tarjeta Estudiantil CDMX que consta de 40 viajes al mes.

podrán obtener la tarjeta, pues es una de las cláusulas.

Los estudiantes de primaria y secundaria podrán obtener los beneficios de 3 pesos por viaje dentro del Metro con la tarjeta TDF, pero deben comprobar que son de escasos recursos.

Aquellos estudiantes que cuentan con la tarjeta de tarifa

diferenciada deberán cambiarla en los módulos ubicados en las estaciones Instituto del Petróleo, Pantitlán, Zapata, Mixcoac y en la oficina del Metro ubicada en Balderas 58, a un costado de la estación Juárez.

"El anuncio que estamos haciendo es la consolidación de algo que comenzó simplemente como una

medida provisional de apoyo y que generó una ayuda efectiva a más de 181 mil personas, estudiantes y jefas de familia, quienes más lo requieren", expuso Mancera.

El jefe de Gobierno del Distrito Federal indicó también que ese sistema de transporte concretó con la Fundación UNAM un convenio para sumar a casi 50

mil alumnos al uso y beneficio de la Tarjeta Tarifa Estudiantil CDMX.

Joel Ortega, director del Metro, señaló que se mantiene la tarifa diferenciada de 3 pesos para los estudiantes, luego del aumento en diciembre de 2013.

Actualmente hay 181 mil personas que tienen ese beneficio, de las cuales 61 por ciento es del DF. Mientras que 124 mil son estudiantes y de ellos, 51 por ciento cursa nivel superior y preparatoria.

Mancera señaló que actualmente un viaje en el Metro tiene un costo real de 11.15 pesos, 2 pesos más que en la administración pasada, cuando el peaje sin subsidio era de 9.20 pesos.

Con ello, a los estudiantes que estudian en preparatorias y universidad y que muchas veces viajan solos e incluso tiene mayoría de edad, se les subsidiarán 8 pesos con 15 centavos, por cada viaje.

Además, Mancera justificó el aumento de 2 pesos a la tarifa, al explicar que con un incremento de centavos o de un peso, el Sistema de Transporte Colectivo no contaría con los recursos para modernizarse. Además, aseguró que aumentar los 2 pesos no fue lo más aceptable, pero era necesario e incluso no fue lo políticamente más acertado. M

También sacan a Mario Delgado Eliminan a Ebrard de reporte de la Línea 12

Fernando Damián/México

El comité legislativo encargada del seguimiento a los recursos federales destinados a la Línea 12 del Metro recomendó a las procuradurías General de la República y de Justicia del Distrito Federal investigar los probables delitos cometidos en la ejecución del proyecto y, en su caso, consignar

a los responsables de las fallas técnicas e irregularidades diversas.

En su segundo informe de trabajo, los diputados federales suprimieron. Sin embargo, los nombres de Marcelo Ebrard y Mario Delgado como presuntos responsables de las deficiencias que mantienen fuera de operación once estaciones de la llamada Línea Dorada.

El documento de 25 cuarti-

llas aprobado con siete votos a favor, dos en contra y tres abstenciones solicita asimismo a la Auditoría Superior de la Federación continuar la fiscalización sobre la Línea 12 e iniciar los procedimientos para fincar responsabilidades.

La comisión especial de la Cámara de Diputados recomendó al propio jefe de gobierno del Distrito Federal, Miguel Ángel Mancera, establecer la coordinación necesaria entre dependencia y entidades involucradas para facilitar y acelerar la reapertura del servicio del Metro en "óptimas condiciones de operatividad y seguridad".

Pidió asimismo a Mancera ins-

Diputados piden a PGR y PGJDF investigar probables delitos en la ejecución de la ruta

truir a la Contraloría General del gobierno capitalino incorporar los documentos entregados a la comisión por Marcelo Ebrard y Mario Delgado como elementos para las auditorías e investigaciones en la materia.

No obstante, el diputado Ricardo Mejía, vicecoordinador de Movimiento Ciudadano, descalificó el informe y acusó al grupo

de trabajo de actuar como una "comisión de consignación".

El perredista Carlos Reyes Gámez cuestionó a su vez las atribuciones de la comisión especial para hacer recomendaciones al Ministerio Público y denunció la presunta intención de "descarrilar" a la izquierda como opción electoral.

Por separado, el priista Abel Guerra afirmó que el argumento de Ebrard sobre un golpe político "está fuera de lógica", mientras el panista Fernando Rodríguez Doval exigió a las autoridades actuar con absoluta contundencia para deslindar responsabilidades y sancionar a los culpables. M

Se nubla El Sol

Luis Miguel recibió gritos de desaprobación en el Auditorio, lo que se suma a las críticas por su sobrepeso y la cancelación de un concierto. **GENTE**



Cuidado con fr@udes
Seas o no adicto a hacer transacciones bancarias en línea, los expertos te dan tips para prevenir el robo de información.

+COM
reforma.com/consultorio

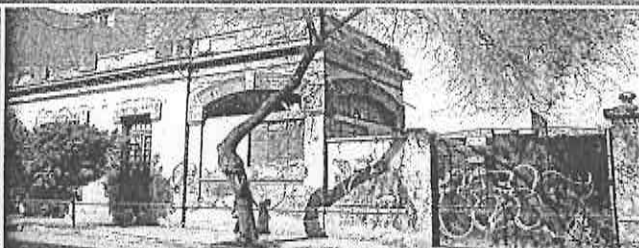

RESGUARDAN MEMORIA DE PONIATOWSKA

Una casa abandonada en la Colonia Escandón será la sede de la fundación que albergará la biblioteca y el archivo de la escritora. **PÁGINA 17**

MARTES 3 / MARZO / 2013 MÉXICO, D.F.

66 PÁGINAS, AÑO XXII NÚMERO 7,736 \$ 15.00

REFORMA

C O R A Z Ó N D E M É X I C O

+COM reforma.com/propiedades



Una de las propiedades aseguradas a la banda delictiva

Acumulan Los Templarios \$1,500 millones en bienes

BENITO JIMÉNEZ

Los Caballeros Templarios logran amasar una fortuna de más de mil 500 millones de pesos en bienes inmuebles.

Entre 2014 y lo que va del año, las fuerzas federales y policías ministeriales de Michoacán han asegurado 167 propiedades que estaban bajo vigilancia de ese grupo criminal y que obtuvieron de sus víctimas de extorsión, secuestros o cobro por derecho de piso.

Entre las propiedades figuran haciendas, terrenos, huertas, establos, bodegas, hoteles, restaurantes, fincas, gasolineras, bares, departamentos y casas de descanso con vista al mar.

Destacan dos bombas de gasolina sustraidas a Pemex para despachar combustible. Las máquinas expendedoras numeradas con el "2" y el "4" fueron localizadas en un predio de Tumbiscatio donde se almacenaba hidrocarburo robado.

Los predios eran administrados y ocupados por líderes templarios como Nazario Moreno, "El Chayo", Enrique "Kike" Plancarte, y Servando Gómez, "La Tuta", además de sus lugartenientes, operadores financieros y jefes de sicarios.

A mediados de febrero fueron asegurados 62 inmuebles que estaban bajo el control de Los Templarios.

Fuerzas militares y de Michoacán coincidieron en que la mayor parte de los terrenos decomisados corresponde a unas 130 familias michoacanas que abandonaron el Estado ante la amenaza de ser asesinadas por la banda delictiva.

Los dueños de las propiedades fueron despojados de sus propiedades entre los años 2011 y 2013, principalmente en Tumbiscatio, Aquila, Coahuayana, Arteaga, Lázaro Cárdenas y Apatzingán.

PÁGINA 10

Entrega 988 puestos temporales sin examen y luego los oficializa

Otorga Michoacán plazas con trampa

Le dan la vuelta a la ley educativa, acusa agrupación Mexicanos Primero

SONIA DEL VALLE

Primero lo hizo Oaxaca y ahora Michoacán.

El Gobierno michoacano también encontró la forma de violar la Ley General del Servicio Profesional Docente, denunció la agrupación Mexicanos Primero.

Para el actual ciclo escolar y debido a la necesidad de profesores frente a grupo, la Secretaría de Educación del Estado entregó 988 plazas temporales a egresados normalistas sin concurso de por medio.

Después de seis meses, acusó Erik Avila, director de Mexicanos Primero en Michoacán, dichas plazas se convirtieron ayer en puestos definitivos.

"El contrato se manejó como plazas temporales, pero las plazas se convierten en definitivas porque la Ley Federal del Trabajo es muy clara: señala que los trabajadores tendrán base a los seis meses y un día de trabajo."

"Fue una manera tramposa de darle la vuelta a la ley e in-

Y Cué no responde al INEE

SONIA DEL VALLE

El Gobernador de Oaxaca, Gabino Cué, aún no responde al Instituto Nacional para la Evaluación de la Educación (INEE), que le señaló que son ilegales los ascensos que otorgó a ocho maestros.

El organismo le solicitó de manera formal que deje sin efecto las convocatorias para los procesos de promoción de directores y supervisores en la entidad que hizo la CNTE, violando la ley.

Los ascensos fueron otor-

gados el 20 de febrero.

La respuesta a la solicitud, indicó el INEE, debía darse en tres días y hasta ayer no la habían recibido.

Incluso el organismo volvió a emitir un comunicado en el que señala que no se va a negociar la contratación de docentes fuera del marco de la ley.

En tanto, Jorge de la Vega Membrillo, presidente de la Comisión de Educación en San Lázaro, advirtió que, con los acuerdos que mantiene con la CNTE, Gobernación



El Gobernador calló.

socava la autoridad de la SEP y viola la ley.

Ayer, REFORMA publicó que las minutas entre la Segob y la sección 22 violentan una decena de disposiciones de la Ley General del Servicio Profesional Docente.

y no pudieron ingresar al servicio docente.

Ante tal escenario, el Secretario de Educación estatal, Armando Sepúlveda, pactó con los normalistas la entrega de 988 plazas temporales.

Incluso varios de los estudiantes rechazados tras el examen optaron por esta vía de la plaza temporal para incorporarse al servicio, pues es una manera de obtener el puesto sin mayor trámite, destacó Mexicanos Primero.



ADMITE DESCONFIANZA

LONDRES. Peña dijo al Financial Times que en México hay una sensación de incredulidad y desconfianza. Ayer, atestiguó la firma de un acuerdo entre el Rector de la UNAM, José Narro, y el director de King's College London, Edward Byrne. **PÁGINA 2**

Avalan por unanimidad a Gómez

CLAUDIA GUERRERO

El nombramiento de Arely Gómez como Procuradora General de la República avanzó ayer en el Senado.

La Comisión de Justicia lo avaló por unanimidad y hoy se votará en el pleno.

Legisladores del PRI, PAN, PRD y PVEM dieron el visto bueno a la propuesta del Presidente Enrique Peña para que Gómez ocupe el cargo que dejó vacante Jesús Murillo Karam.

En su exposición inicial, comparecer ante la comisión,

Gómez negó tener conflicto de intereses por ser hermana del vicepresidente de Noticias de Televisa, Leopoldo Gómez.

"Mi hermano ha trabajado en diferentes lugares, algunos en sector público, y siempre lo ha hecho con la misma autonomía que yo. Nuestras trayectorias no tienen vinculación".

La senadora Dolores Padilla criticó que los legisladores se hayan enterado por Televisa de la propuesta.

"Coincido en que usted es una persona de enorme experiencia, de mucha capacidad,

pero surgió una gran suspicacia al momento en el que se da a conocer su nombramiento porque, en lugar de hacerlo a través del Senado, lo conocimos en la televisión de su hermano."

"Por eso surgen las suspicacias y necesitamos un deslinde completo", le dijo.

En tanto, el Presidente Peña aseveró que, al proponer a Gómez, pesó más su trayectoria profesional que su relación familiar y que el propósito es "renovar la institución".

PÁGINA 6

Detectan en bloque bacterias

En un solo estudio que arroja resultados en 24 horas, esta tecnología desarrollada en la UNAM permite identificar hasta 28 diferentes patógenos en alimentos. **PÁG. 14**



Jorge Ramírez Salcedo, investigador de la UNAM

+COM
reforma.com/chipunam

DEL INFIERNO A LA GLORIA

Veracruz, Puebla y Chivas estaban condenados a pelear por el no descenso, pero hoy apuntan hacia la Liguilla. **CANCHA**

Gasta el GDF millonada en deshacerse de basura

ALBERTO ACOSTA

Al Gobierno del DF le ha salido muy caro el no tener un proyecto integral de manejo de la basura tras el cierre del Bordo Poniente.

El año pasado destinó mil 107 millones de pesos sólo para dejar los desechos en rellenos sanitarios del Estado de México y Morelos.

Esa misma labor, en 2010, cuando aún funcionaba el Bordo, costaba 474 millones de pesos, según información de la Secretaría de Obras.

De acuerdo con la dependencia capitalina, desde 2011 a la fecha se han gastado 3 mil 200 millones de pesos.

Tras cerrar el Bordo, el GDF ha tenido proyectos para construir un tiradero propio o crear centros integrales de reciclado, pero no se han concretado.

"Al llevarlos a diferentes rellenos sanitarios, aumentaron los costos para la Ciudad, pero también las emisiones de gas de efecto invernadero con la circulación de estos tractocamiones, algunos hasta a 100 kilómetros de distancia", dijo Arnoldo Ricalde, director de la organización civil Organi K.

"Además, esos rellenos se van a llenar en algún momento, y ni el Estado de México ni el Distrito Federal van a tener lugares adecuados donde depositar", agregó.

CupOnera
Hoy tu periódico vale: **\$2,256**
GENTE 8

610972000018

Testigo silencioso

Las cámaras de Ciudad Segura CDMX pueden servir como prueba en una denuncia de ilícito ante el MP.



1 Ubique la cámara más cercana. Presione el botón de auxilio.



2 Explique la situación y espere junto a la cámara. Los servicios de emergencia deberán llegar en 2 minutos máximo.



3 A la vez, en el C2 Centro rastrearán al agresor o implicados en el accidente.



4 Patrullas y elementos en campo serán informados del caso para realizar la captura.



5 Levante la denuncia en el Ministerio Público e indique la ubicación de la cámara.



6 Solicite la revisión del video, indicando fecha, lugar y hora aproximada. El MP pedirá la copia de la grabación a la SSP-DF.

TORTAS... IDE CHILAQUILI
Inventó esta variedad, que va de la vegetariana a la bomba con cochinita.



+COM reforma.com/chilanguero

@reformaciudad ciudad@reforma.com
CIUDAD
MARTES 3 / MAR. / 2015 / Tel. 5628 7176 / Editor: Ismael García

Consulte o descargue el plano de las 5 Líneas del Metrobús en www.metrobus.df.gob.mx/mapa.

HOY: * SOLEADO MIN. 11°C MAX. 26°C NO CIRCULA ROSA ■ 7 y 8 VERIFICAN ROSA ■ 7 y 8 ROJO 3 y 4

Internan otra vez a 'Niño Guerrero'

DAULA SARABIA

Por un cuadro de insuficiencia respiratoria, José Ángel García, 'El Niño Guerrero', reingresó ahora al hospital ABC de Santa Fe. Sonia García, mamá del infante, señaló que el domingo acudieron a un chequeo para dar seguimiento a la evolución del pequeño que el sábado había llegado a la Ciudad, luego de recibir tratamiento por quemaduras en Galveston, Texas.

Sin embargo, tuvo que ser atendido en el área de urgencias, detalló el propio nosocomio.

El bebé, de tres meses de edad, sufrió quemaduras en el 30 por ciento de su cuerpo durante la explosión del Hospital Materno Infantil de Cuajimalpa.

"Tiene un problema respiratorio muy leve. Está consciente, no está entubado, sólo fue por un chequeo de rutina", dijo García.

Sergio López, de la Fundación Michou y Mau que apoyó a la familia de José Ángel para llevarlo a Galveston, señaló que la altura de la Ciudad también fue factor para mantenerlo en observación.

El ABC precisó que el bebé se encuentra en condiciones estables y continuará en observación y tratamiento.

Toleran autoridades minicasinós ubicados en locales de mercados

Solapan tragamonedas en La Merced y Sonora

Instalan maquinitas prohibidas por la ley y las usan niños sin restricciones.

ANDREA GONZÁLEZ

En los mercados de La Merced y Sonora operan máquinas tragamonedas, conocidas como minicasinós, prohibidos por la ley.

El artículo 9 del Reglamento de la Ley Federal de Juegos y Sorteos establece que están prohibidos este tipo de aparatos en cualquiera de sus modalidades, sin embargo la Delegación Venustiano Carranza no las ha retirado.

En La Merced, los minicasinós se ubican entre locales de ropa y accesorios, que se encuentran en la parte central del mercado, a unos metros de la entrada del Metro.

Unas 20 máquinas, acomodadas entre los locales, se encuentran encendidas y a la vista para que los usuarios, lo mismo adultos que niños, jueguen en las máquinas sin importar la hora.

Locatarios de la zona informaron que aunque el mercado cierra a las 19:00 horas, los locales en los que se almacenan las tragamonedas permanecen abiertos, por lo que se puede acceder al establecimiento comercial después de esa hora.

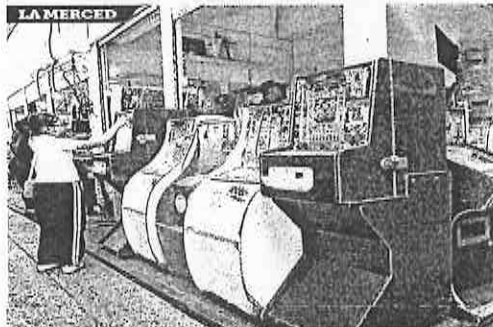

En La Merced las maquinitas están en al menos 5 locales.

En un recorrido se observó que en al menos 5 locales de un pasillo de La Merced se encuentran estas máquinas expuestas a todo el público.

"La creación de estos lugares dañan la imagen de un mercado público, ya que llegan personas nocivas o mal vivientes que ingieren bebidas alcohólicas y hacen uso de drogas o sustancias prohibidas", mencionó un locatario cuyo negocio familiar lleva más de 20 años.

En tanto, en el Mercado de Sonora, entre puestos ambulantes de juguetes, animales y comida, al interior del estacionamiento, se ubica una construcción de lámina donde se permite la entrada a menores de edad.

Locatarios del lugar aseguran que este establecimiento operad desde hace casi 2 años y que ya han acudido a la delegación para pedir que lo cierren.

"Una vez fuimos a la Delegación. Hicieron caso omiso. Ni siquiera preguntaron. Yo



En el Mercado de Sonora se ubican en un local de lámina.

creo que ellos están enterados y no les importó", dijo una vendedora.

Maximino López, el encargado del Despacho de la Jefatura Delegacional de Venustiano Carranza, señaló que la Delegación no ha recibido directamente alguna denuncia de estos juegos.

Sin embargo, ofreció que hoy mismo enviaría a alguien a monitorear la zona para verificar.

"Lo que sí puedo decir es que mañana yo mismo mando a alguien a la jefatura de verificación para ver qué tipo de máquinas son y se proceda a su retiro y a la suspensión del lugar", señaló el funcionario.

Rebasan a Delegación

ANDREA GONZÁLEZ

Pese a que el ambulante en el Mercado de Sonora abarca todo sus alrededores y pone en riesgo a locatarios y usuarios, la Delegación Venustiano Carranza no piensa quitarlos.

De acuerdo con Maximino López, encargado del Despacho de la Jefatura Delegacional, el que a la vez es el Director de Jurídico y Gobierno, la Delegación apoya el trabajo de los ambulantes.

"Siempre hemos sido muy respetuosos de la libertad de trabajo. Su servidor ha tratado de llevarlos a juntas con los líderes del ambulante y usuarios, explicándoles que de alguna manera deben ayudarnos a cubrir lo que es la cuestión de Protección Civil", mencionó López.

Dijo que otro de los obstáculos para mover a los informales es la falta de una ley que limite el comercio irregular, lo cual corresponde a la Asamblea Legislativa, por lo que se encuentra "atado de manos".

Agregó que han invertido 13 millones de pesos para mejorar el mercado.

Sombrilla improvisada

IZTAPALAPA. Esta familia hizo gala de su ingenio para enfrentar los efectos de la radiación solar. Además del calor de 26 grados ayer se registraron, al mediodía, índices UV de hasta 11 puntos, el máximo nivel de la escala. No se debe sorprender y salga con su sombrilla, ropa clara y aplique crema protectora, pues seguirán las altas temperaturas en la semana.



IMPONEN TOPES CON BLOQUEO

DANIEL PÉREZ

Una muerte y una lesionada, un bloqueo intermitente de más de 28 horas y miles de usuarios del paradero del Metro Pantitlán afectados fueron necesarios para que se instalaran topes en el Eje 4 Oriente.

El domingo, un camión atropelló a dos mujeres. Desde

entonces, familiares de las víctimas y vecinos bloquearon el paso del Mexibús y de pasajeros.

Acusaron que por la construcción de un puente vehicular retiraron el peatonal y no había topes para frenar los autobuses.

El bloqueo lo levantaron ayer por la tarde, hasta que personal de Obras comenzó con la instalación de los topes.

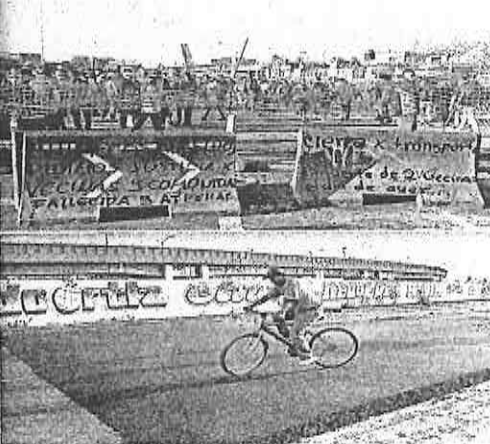

Gobiernan Tlalnepantla en familia

QUILLERMINA TREJO

Esposas, hijos, sobrinos y cuñadas de miembros del Cabildo de Tlalnepantla laboran en el Ayuntamiento.

De acuerdo con copias de la nómina de septiembre en poder de REFORMA, uno de los funcionarios que más familiares tiene en la Alcaldía es Bernardino Sosa, primer regidor, del PRI.

Su esposa, Bertha Noelia Juárez Vergara, es subcontralora social y tiene un sueldo bruto

mensual de 66 mil 142 pesos.

Su hermano, Juan Carlos Sosa, labora en la Dirección de Servicios Públicos con sueldo de 6 mil 650 al mes.

Sus cuñadas Rosalía y Yolanda Juárez Vergara son empleadas de Servicios Públicos y Presidencia Municipal, con un sueldo bruto mensual de 4 mil 85 pesos y 13 mil 566 pesos, respectivamente.

Otro caso es el de Ángel Soto Herrera, hijo del segundo síndico, Janitzio Soto, ocupa el

cargo de subdirector de Promoción Empresarial y gana 49 mil pesos brutos al mes.

Además, el perredista Emiliano González, tercer síndico, tiene a su esposa Cynthia Magdalena Herrera Flores en la Alcaldía como empleada de la Presidencia Municipal con sueldo bruto mensual de 33 mil 350 pesos.

En la nómina también está Alfredo Noriega Vaca, esposo de Sandra Basáñez, hermana del ex Alcalde Pablo Basáñez. El se desempeña como ase-

sor en la Dirección de Administración con sueldo bruto mensual de 55 mil 495 pesos.

Eduardo Ugalde Meneses, hermano del ex Alcalde Arturo Ugalde Meneses, labora como jefe de Unidad en el Departamento de Programas de Activación Deportiva y tiene un sueldo bruto mensual de 16 mil 573 pesos.

Además, Armando Ugalde López, sobrino del ex Edil, es subdirector de Limpia con sueldo bruto mensual de 49 mil pesos.

< FUNCIÓN >

Mentes brillantes

SEAN MCNAMARA, DIRECTOR DE LOS INVENTORES, HABLA DE LA CINTA SOBRE LOS MENORES INDOCUMENTADOS QUE GANARON UN CONCURSO DE ROBÓTICA EN EU.



< ADRENALINA >

PELEA POR EL DIAMANTE

Un grupo de ocho mexicanos tiene algo en común: son jóvenes con talento para debutar en Grandes Ligas.



Foto: Cortesía Lionsgate/ Fotobank/ Luis Flores



PEÑA INICIA VISITA A REINO UNIDO

El presidente Enrique Peña Nieto atestiguó ayer la firma de acuerdos en materia educativa, cultural y turística con el gobierno británico. En la imagen, el mandatario y su esposa, Angélica Rivera, al arribar a Londres.

> PRIMERA/14

NUEVA COBERTURA PETROLERA

El secretario de Hacienda, Luis Videgaray, dijo en Londres que el gobierno mexicano buscará mantener para 2016 la protección contra la baja de petroprecios.

> PRIMERA/14

LA DISPUTA POR GUERRERO

Un excomentarista deportivo, una mujer afín a Los Chuchos y un político que repite como candidato buscan la gubernatura del estado.

> PRIMERA/8



Sancionan a 27 funcionarios al día por opacidad

POR CARLOS QUIROZ

Del 1 de enero de 2012 al 22 de enero de 2015, la Secretaría de la Función Pública (SFP) ha sancionado a 30 mil 280 servidores públicos federales por prácticas contrarias a la transparencia y rendición de cuentas.

La cifra quiere decir que alrededor de diez mil funcionarios son amonestados anualmente, lo que equivale a un promedio de 27 sanciones diarias.

De acuerdo con una solicitud de acceso a la información hecha por Excelsior, el incumplimiento

> Fijan alcances sobre la ley de transparencia

Ante senadores, la CNDH, IFAI y la Cofece, la Presidencia de la República aclaró que no pretende limitar los cambios en materia de transparencia.

Primera/Página 2

de las declaraciones de situación patrimonial es la falta más común por la que son denunciados los funcionarios. Función Pública no dio detalles sobre las sanciones contra servidores públicos.

Primera/Página 2

EN OAXACA, EL CASO MÁS GRAVE: MEXICANOS PRIMERO 30% no va a clases en el sur del país

En el resto de México el rezago en educación básica oscila entre 25 y 15%, de acuerdo con una investigación de la organización civil

POR LILIAN HERNÁNDEZ

En el sur del país, tres de cada diez menores de 15 años no acude a la escuela o no ha terminado la secundaria en tiempo y forma, de acuerdo con el estudio *Maltrato educativo*, de la organización Mexicanos Primero.

La investigación da cuenta de que en Chiapas, 35% de los niños de tres a 15 años no tiene la educación obligatoria que corresponde a su edad, porque no asisten a ningún plantel.

Lo mismo fue detectado en Oaxaca y Michoacán, donde 30% de los menores en ese rango de edad es excluido de su derecho a la educación.

Por el contrario, Nuevo León es el estado con menos rezago educativo en ese sentido, al igual que Coahuila y Baja California Sur, pues en esas entidades federativas menos de 15% de ese sector de la población está fuera de las escuelas.

Para Mexicanos Primero, el caso más grave ocurre en

Oaxaca, donde 90% de los recursos educativos se va en la nómina magisterial, sin reflejarse en una baja de menores que no asiste a clases.

El reporte indica que después de Chiapas, Michoacán y Oaxaca, que son los focos rojos por rezago educativo, le siguen Guerrero y Veracruz, donde uno de cada cuatro niños y adolescentes no asiste a un centro educativo formal o no ha concluido la educación básica.

En el resto del país ese rezago oscila entre 25 y 15 por ciento.

Primera/Página 22

> Ordenan revelar lista sobre nuevas plazas

El IFAI solicitó a la SEP dar a conocer las plazas de educación básica que fueron aprobadas a partir de la Reforma Educativa.

Primera/Página 22

> Murió niño poblanero víctima de bullying

Toñito, de primero de secundaria, falleció por las lesiones que le causaron sus compañeros de la escuela hace 16 meses.

Primera/Página 25

EFFECT S

Se mantendrán las condiciones de pobreza en los estados que no pueden superar el rezago educativo.

SEP analiza intervención educativa

El gobierno estudia crear la figura de "intervención federal" en la ley sobre la materia educativa, dijo Emilio Chuayfyt, secretario de Educación Pública.

En entrevista con Pascal Beltrán del Río, para Grupo Imagen Multimedia, explicó que dicha figura se aplicará cuando se compruebe que en algún estado la enseñanza impartida es ajena a los lineamientos federales.

Expuso que la intervención durará "hasta que se normalice el servicio en la entidad".

— DE LA REDACCIÓN
Primera/Página 14

FALTAN MÁS CAPTURAS: SEGOB

Miguel Ángel Osorio Chong, secretario de Gobernación, dijo que las fuerzas federales se mantendrán en Michoacán, pese a la detención de *La Tuta*.

> PRIMERA/19

"DESARTICULAMOS A LA TUTA"

Enrique Galindo, comisionado general de la Policía Federal, aseguró que está detenido el primero, segundo y el tercer nivel de *Los Templarios*.

> PRIMERA/19



Foto: AFP

LOS HÉROES DE FIDEL CASTRO

El expresidente de Cuba se reunió con los cinco agentes que estuvieron presos en EU, acusados de espionaje. "Trataban de impedir actos terroristas", dijo.

> GLOBAL



CALCULA 18 MIL MDD POR RONDA 1

La cifra corresponde a inversiones acumuladas que el gobierno federal espera tras las primeras licitaciones de proyectos energéticos, dijo Juan Carlos Zepeda, presidente de la Comisión Nacional de Hidrocarburos.



BANXICO REGISTRA DESCENSO EN REMESAS
El Banco de México reportó que los envíos de remesas familiares disminuyeron 0.7% en enero pasado.

Foto: Elizabeth Wolkstein y Excelsior

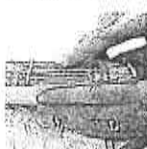

Manos que curan... libros
En el "hospital" de la UNAM cada ejemplar es tratado como un paciente.

> EXPRESIONES



Sí sabían de su negro historial
En la Miguel Hidalgo conocían que Claudio González también fue acusado de extorsión.

> COMUNIDAD

OPINIÓN

Pascal Beltrán del Río	2	Marcelino Perelló	13
Francisco Garfías	4	Max Cortázar	13
Jorge Fernández Menéndez	10	José Cárdenas	14
Leo Zuckermann	11	Félix Cortés Camarillo	16
Federico Reyes Heróles	12	Yuriria Sierra	22
Jesús Ortega Martínez	12	Martín Espinosa	24



EXCELSIOR
MARTES 3 DE MARZO DE 2015

COMUNIDAD

comunidad@ginm.com.mx
@Comunidad Gin

DELEGACIÓN MIGUEL HIDALGO

CONOCÍAN SU PASADO

El líder de Los Claudios fue denunciado por adueñarse de un edificio; su liberación se usó como defensa en otro litigio >5



LA RELACIÓN

ABOGADO. Claudio González fue defendido por el despacho de Mario Enrique Selvas Carola, director de Desarrollo Social en Miguel Hidalgo, de acuerdo con un documento recibido por el TSJDF.



CLAUDIO GONZÁLEZ
ACUSADO DE SECUESTRO

EXTORSIÓN

El líder de Los Claudios fue denunciado y detenido el año pasado.

Tras dar servicios de seguridad en un edificio, se apropió del.

Solicitó un millón de pesos a la dueña para devolverle el inmueble.

Claudio González citó a su víctima y ofreció que el monto fuera en pagos.

La mujer dio aviso a la autoridad, que detuvo y consignó a González.

El acusado recibió una partida de absolución el 16 de noviembre.

Foto: Tomada de Facebook y Twitter

ANIMALES DE CIRCOS

Tienen destino incierto

Se desconoce cuál será el destino de aproximadamente cuatro mil animales silvestres, exóticos y domésticos debido a que no existe un protocolo claro que indique a qué lugares tienen que ser enviados y con qué recursos serán mantenidos luego de que sean retirados de los espectáculos circenses. >2



Foto: Daniel Beltrán/Archivo

COMISIÓN EN LA CÁMARA DE DIPUTADOS

Buscan delitos federales en Línea 12

POR ROBERTO JOSE PACHECO
comunidad@ginm.com.mx

La Comisión Especial sobre la Línea 12 del Metro en la Cámara de Diputados pidió a las procuradurías generales de Justicia del Distrito Federal (PGJDF) y de la República (PGR) que investiguen si hay delitos federales relacionados con la construcción de la línea, al presentar su segundo informe de trabajo.

El órgano legislativo aprobó ayer su segundo informe de trabajo, con siete votos a favor, dos en contra y tres abstenciones.

En el documento, se sugirió a las procuradurías proceder al estudio de posibles ilícitos federales, "cometidos por funcionarios públicos y empresas privadas" en la construcción de esa línea de transporte.

Se pide a la PGJDF "proceda al estudio de los posibles ilícitos



La Comisión Especial sobre la Línea 12 del Metro en la Cámara de Diputados pidió acciones a la PGJDF y a la PGR.

cometidos y realice el desglose correspondiente a la PGR", para que "en el ámbito de sus atribuciones proceda a la averiguación

de posibles delitos federales cometidos por funcionarios públicos y empresas privadas".

El documento solicita a la

encargada del despacho de la PGR, Arely Gómez González, a que una vez que reciba la documentación de la PGJDF, "proceda a la integración de las averiguaciones previas correspondientes".

Plantea que, si es el caso, "consigne a los responsables ante los juzgados penales federales competentes, a efecto de que se destinen las posibles responsabilidades correspondientes de funcionarios públicos y empresas privadas".

La Comisión también pide al GDF que facilite y "acelere la puesta en servicio total de la Línea 12, bajo óptimas condiciones de operatividad y seguridad". Además, que garantice que "los recursos públicos (relacionados con la rehabilitación de la Línea 12 de Metro) se ejerzan con eficiencia, transparencia y en estricto apego a la normalidad".



Confrontación en el PRD

RECHAZAN A AGUSTÍN TORRES

Militantes perredistas se oponen a que obtenga una candidatura para diputado federal quien renunció al partido para irse a Morena y ahora esté de regreso. >4



El jefe de Gobierno, Miguel Ángel Mancera, entregó las primeras tarjetas para que estudiantes paguen tres pesos en el Metro.

DEFIENDEN AUMENTO DE 2013

Metro debe costar \$11.15

El GDF entrega las primeras Tarjetas Tarifa Estudiantil; llegarán a 134 mil niños y jóvenes

POR LUIS PÉREZ
comunidad@ginm.com.mx

Si a finales del año pasado el Sistema de Transporte Colectivo (STC) consideraba que el precio real de un boleto del Metro era de 11.14 pesos, ayer el jefe de Gobierno del Distrito Federal estableció que éste alcanzaría ya los 11.15 pesos si no tuviera subsidio alguno.

Bajo ese escenario es que ayer Miguel Ángel Mancera presentó y entregó las primeras Tarjetas Tarifa Estudiantil CDMX a través de las cuales 134 mil estudiantes en situación de vulnerabilidad social mantendrán el beneficio tarifario de tres pesos para acceder a toda la red del STC.

El director del Metro, Joel Ortega, detalló que del total de estudiantes que aplican esta tarifa, 51 por ciento son jóvenes de nivel superior; 30 por ciento de preparatoria, 13 por ciento de secundaria y el resto son alumnos de primaria.

El funcionario agregó que hasta el momento son en total 181 mil 413 beneficiados por esta tarifa diferenciada, donde 68.8 por ciento son estudiantes

de escasos recursos, 24.8 por ciento jefas de familia, 5.9 por ciento personas que buscan empleo y el resto trabajadores del campo. También dijo que 61 por ciento de los beneficiarios radican en la Ciudad de México y 39 por ciento son del Estado de México.

El director de la Fundación UNAM, Dionisio Alfredo Meade y García de León, externó su beneplácito por haber alcanzado este acuerdo incluyente para los miles de universitarios que gozan de becas en la institución.

Manera Espinosa recaló que con la entrega de las tarjetas se consolida la extensión de esta tarifa diferenciada que se aplicó desde 2013, después del ajuste al precio del boleto a cinco pesos.

Reiteró que el objetivo es transformar la infraestructura del Metro y brindar mayor seguridad a los más de cinco millones de usuarios que utilizan este sistema diariamente.

Para poder tramitar la Tarjeta Tarifa Estudiantil CDMX y reafirmar su vigencia para este año, los interesados podrán solicitarla a través del portal www.metro.df.gob.mx o bien en cinco módulos ubicados en las estaciones del Metro: Pantitlán (Línea A), Instituto del Petróleo (L-5), Zapata y Mixcoac (L-12) y su sede principal en Juárez (L-3).

181 MIL
usuarios utilizan la tarifa diferenciada

EN EL ZÓCALO



AMISTAD PLURICULTURAL

El jefe del Gobierno del Distrito Federal, Miguel Ángel Mancera, anunció ayer la séptima Feria de las Culturas Amigas, que se desarrollará en la Plaza de la Constitución entre el 14 y el 31 de mayo.

Foto: Tomada de www.elsanidario.esq.com



CIUDAD | 16
Por perfil de candidatos, en Cuajimalpa se prevé una contienda tensa; mientras, la inseguridad crece en la delegación
 [MANUEL ESPINO BUCIO]



MUNDO | 27
Italia pide ayuda a México para aclarar la sospechosa riqueza de Ruby en Quintana Roo; tiene dos edificios de departamentos, un restaurante...

LA ESQUINA
 No todos los mandatarios del mundo hacen una visita de Estado al Reino Unido. Son sólo dos cada año. La visita de Peña Nieto es un indicador de la importancia estratégica que conceden los británicos a nuestro país, por su presente y por su potencial de futuro. Por lo pronto, varios acuerdos han sido firmados. La relación debe estrecharse todavía más. México debe aprovechar la oportunidad.

PRESIDENTE Y DIRECTOR GENERAL:
 Jorge Kahwagi Gastine

MARTES 3
 MARZO 2015
 AÑO 19 Nº 6695 / \$7.00
 www.cronica.com.mx

VICEPRESIDENTE:
 Jorge Kahwagi Macari

DE HOY

LA CRÓNICA

Hay incredulidad y desconfianza: EPN



El rector de la Universidad Nacional Autónoma de México, José Narro Robles, y Edward Byrne, presidente y director de King's College London, firmaron ayer en Londres un convenio en materia de cooperación académica, en el marco de la visita de Estado que realiza el presidente Enrique Peña Nieto, quien atestiguó el acuerdo.

El Presidente afirma que recuperará la confianza reforzando el estado de derecho

Hay tiempo, expresa al *Financial Times* .3

Firman el Reino Unido y México siete acuerdos educativos y en turismo

Peña Nieto espera que la inversión británica se duplique en nuestro país .3

[CECILIA TÉLLEZ CORTÉS EN LONDRES]



"Probado profesionalismo" de Arely Gómez y Eduardo Medina Mora; la captura de La Tuta, hecho contundente de México contra el crimen, dice el primer mandatario .4 y 7

[CECILIA TÉLLEZ EN LONDRES]

Han detenido a 1,500 Templarios

Enrique Galindo Ceballos, comisionado de la PF, considera que el cártel de Servando Gómez, *La Tuta*, está prácticamente desarticulado .4

[REDACCIÓN]



ESPECTÁCULOS | 33
Vacaciones de película: convierten en destinos turísticos casas de cintas famosas
 [NARELY RAMÍREZ MAYA]



CULTURA | 20
"Alta traición" es uno de los muchos poemas de Pacheco que me llegan al corazón: Fernando del Paso a Crónica
 [VÍCTOR GARCÍA ESQUIVEL]

ESCRIBEN	
FRANCISCO BAEZ RODRÍGUEZ	UNO
JOSÉ CONTRERAS	DOS
GUILLERMINA GÓMORA ORDÓÑEZ	DOS
RAFAEL CARDONA	TRES
JUAN MANUEL ASAI	CUATRO
MÓNICA ARRIOLA	CUATRO
LEOPOLDO MENDIVIL	6
MANUEL ÁRRIVE	8
ROSARIO ÁVILES	26

Se calienta Cuajimalpa antes de las elecciones

FOCO ROJO

► Un intercambio de acusaciones, intimidaciones y descalificaciones entre el PRI y el PRD tensa las campañas en esta demarcación ► La mayoría de los involucrados arrastra pasados oscuros o se le relaciona con grupos delictivos

[MANUEL ESPINO BUICIO]

Aunque electoralmente no representa mucho, pues sólo registra un padrón de 150 mil electores, la delegación Cuajimalpa, actualmente controlada por el PRI, podría convertirse en un foco rojo en este proceso de elecciones intermedias.

Un intercambio de acusaciones, intimidaciones y descalificaciones en los últimos días entre el PRI y el PRD encamina a tensar las campañas en esta demarcación.

A lo anterior hay que sumarle la aparición en la escena política del Movimiento de Regeneración Nacional (Morena), cuya abanderada, Jenny Saltiel, conoce el clientelismo de la zona.

Y es que la mujer fue colaboradora del ex candidato presidencial Andrés Manuel López Obrador cuando fue jefe de gobierno del 2000 al 2006.

Estuvo en el ojo del huracán en 2006 luego que la Agencia Antidrogas de Estados Unidos (DEA, por sus siglas en inglés) capturó a su hermano, Alberto Saltiel Cohen, considerado uno "de los más grandes productores de esteroides del mundo", quien distribuía esas sustancias en el vecino país del norte.

Hasta este momento, el PAN y PRI aún no han definido a sus abanderados en esta demarcación.



QUEJA. El candidato perredista Luis Espinosa Cházaro acusa a las autoridades delegacionales de meter las manos en el proceso electoral.

Acción Nacional, porque el Comité Ejecutivo Nacional se reservó este espacio, y el PRI, porque de acuerdo con la alianza establecida, le toca al Partido Verde Ecologista de México (PVEM) designar al candidato en Cuajimalpa.

DISPUTA. Durante la precampaña, el ahora candidato del PRD a

la jefatura delegacional en Cuajimalpa, Luis Espinosa Cházaro, ha denunciado bloqueos del equipo de Adrián Rubalcava Suárez.

En enero, el legislador federal de la corriente Nueva Izquierda denunció que fue agredido con explosivos por varios sujetos cuando encabezaba un encuentro con vecinos de la colonia Lo-

mas de Memetla.

Dijo que los agresores son trabajadores de la delegación. Por ello, interpuso una denuncia ante la Procuraduría General de Justicia. Asimismo, acusó ataques del equipo de Rubalcava en redes sociales.

Este caso, llegó hasta la Cámara de Diputados, pues Espinosa Cházaro presentó un punto de acuerdo.

Rubalcava Suárez negó las acusaciones. "Ninguna de las acusaciones que se han vertido en contra de la autoridad delegacional han podido ser contundentes para poder señalar algún tipo penal que promueva una detención hacia algún servidor público", respondió categóricamente.

Sin embargo, el priista ha sido vinculado con grupos de choque a su servicio. Por ejemplo, se le relaciona con el grupo *Los Claudios*, una banda de golpadores y, según la policía, investigada por casos de secuestros.

De acuerdo con militantes perredistas de Cuajimalpa, este gru-

po opera bajo las órdenes del jefe delegacional y lo mismo ataca a integrantes del PRD, como a civiles.

Una vez que el PRI-Verde y el PAN designen a sus candidatos se verá el rumbo que tomará la contienda en esta delegación colindante con el Estado de México.

En 2012, el panista Camilo Campos, al que el Tribunal Electoral del Distrito Federal, le restituyó la candidatura, por poco y gana la elección al priista Adrián Rubalcava.

Pero mientras todo esto ocurre, vecinos de la demarcación coinciden en que la delegación, que colinda con el Estado de México es más insegura y que el ambiente, conforme pasan los días, es más tenso.

"Como es posible que a plena luz del día se cometan asaltos en las calles y roben departamento. Ellos preocupados por sus campañas, por quien robará más, mientras que los vecinos tienen que vivir con miedo de ser asaltado", manifestó Evelyn Ramírez, habitante de la demarcación.



Jenny Saltiel es la aspirante de Morena a la delegación que actualmente dirige el priista Adrián Rubalcava.

Con la captura de "La Tuta" la inseguridad no está resuelta: Osorio



» EL PRESIDENTE Enrique Peña Nieto encabezó la firma de siete acuerdos en materia educativa y turística entre el Reino Unido y México. En su visita de Estado realizada por esa nación europea aseguró que estos acuerdos darán a nuestro país un importante motor para su desarrollo. Lo acompañan el canciller José Antonio Meade y Greg Clark, secretario de Estado de Ciencia, Universidades y Ciudades del Reino Unido.

■ Vamos por todos los delincuentes para que las condiciones cambien en el Estado de Michoacán, afirmó



» EL SECRETARIO de Gobernación, Miguel Ángel Osorio Chong, afirmó durante una reunión de evaluación del Plan Michoacán, realizada en Morelia, que la captura de Servando Gómez Martínez, alias "La Tuta" es el resultado de la estrategia de seguridad del gobierno de la República.

INFORMACIÓN: 12A

Sufre México desconfianza e incredulidad, admite EPN

■ Esta situación existe desde el caso Iguala; "debemos replantear a dónde nos dirigimos"

POR ALEJANDRO COLÓN, ENVIADO

■ El Jefe del Ejecutivo dijo en Londres estar comprometido con la lucha anticorrupción

INFORMACIÓN: 5A Y 6A

Repite Carlos Slim como el segundo hombre más rico del mundo: Forbes

■ Su fortuna suma 76 mil 400 mdd



INFORMACIÓN: 2A

Severo descalabro en los ingresos petroleros; caen en enero 43.5% a tasa anual

■ Aumentó 12.7% la recaudación tributaria pese a descenso de 2.3% en el ISR, informó Hacienda

POR ALEJANDRO DURÁN

Una caída de 43.5 por ciento, registraron los ingresos petroleros en enero del presente año, el mayor descalabro de la presente crisis energética los ingresos del sector público

en el primer mes del año se redujeron 3.4 por ciento debido a que los recursos obtenidos por los impuestos no lograron compensar la caída por la venta de la mezcla mexicana.

VEA: SECCIÓN FINANZAS

Condena la Cancillería la ejecución de otro mexicano a manos de policías de EU; van 3 en menos de un mes

INFORMACIÓN: 13A

Recorta el Poder Judicial 401.5 mdp de su presupuesto

■ La Corte reduce 61.2 mdp; la Judicatura, 318 y el TEPEJ, 22.3

POR HUGO HERNÁNDEZ

El Poder Judicial de la Federación informó que la Suprema Corte de Justicia de la Nación, el Consejo de la Judicatura Federal y el Tribunal Electoral del PJJ "realizarán un ajuste a su presupuesto", en conjunto, por 401.5 millones de pesos, para fortalecer las finanzas públicas y apoyar la situación económica por la que atraviesa el país.

VEA: PÁG. 10A

Entrega Mancera tarjeta para que estudiantes paguen \$3 en el Metro

■ Será para nivel bachillerato y de universidad, incluye a los alumnos del Edomex

INFORMACIÓN: CIUDAD



FOTO: JOSÉ LUIS RABRO

Diálogos con la Historia

POR MARIO VÁZQUEZ RAÑA / SEGUNDA DE TRES PARTES

ENTREVISTA REALIZADA AL PRESIDENTE GUATEMALTECO EN MARZO DE 1996

Hay poco control sobre el armamento del área: Arzú

INFORMACIÓN: 4A

Avala comisión del Senado a Arely Gómez como titular de la PGR



» AL COMPARECER ante los integrantes de la Comisión de Justicia del Senado de la República, Arely Gómez rechazó que exista conflicto de intereses con el cargo de su hermano Leopoldo en una televisora. Se espera que hoy, con mayoría calificada, pueda ser ratificada por el Pleno de la Cámara Alta como procuradora general de la República.

INFORMACIÓN: 7A

Asesinaron al líder del SNTE de la región Acapulco-Coyuca de Benítez

■ Nicolás Robles Pineda había encabezado hace unos días un bloqueo para exigir el pago salarial de maestros

El Sol de Acapulco

ACAPULCO, Gro. (OEM-Informex).- Nicolás Robles, secretario general de la delegación D-III-16-13 de la sección 14 del SNTE, fue asesinado por desconocidos cuando se encontraba afuera de su casa en la colonia Jardín, en esta ciudad y puerto. Con base en los primeros reportes de seguridad pública, el docente se halla

ba al exterior de su domicilio ubicado en la colonia Jardín, cuando repentinamente llegaron varios sujetos que le dispararon en repetidas ocasiones. Su cuerpo quedó tendido al exterior de su casa, pero los familiares lo ingresaron a la vivienda, sitio al que horas más tarde llegó personal del Ministerio Público.

VEA: SECCIÓN REPÚBLICA

Rompen remesas racha de 17 meses de alzas; bajan 0.7% en enero

INFORMACIÓN: FINANZAS

EJECUCIONES

★ EN EL SEXENIO 12,078
★ AYER 8

CIUDAD

Martes
3 de marzo de 2015

El Sol de México

Jefe de Sección: Manuel Cosme Ruiz
Tel: 55 66 15 11 Ext. 1464

Reculan diputados de acusar a Ebrard por fallas en la Línea 12

■ A Mario Delgado, Francisco Bojórquez y Enrique Horcasitas también se la perdonan

POR PATRICIA TORRES

La Comisión Especial para dar seguimiento a los recursos que se destinen o hayan destinado a la Línea 12 del Metro aprobó ayer su segundo informe de trabajo, en el que recomiendan que las procuradurías generales de Justicia del Distrito Federal y la de la República inicien las investigaciones necesarias por posibles delitos cometidos por funcionarios, exfuncionarios del Gobierno capitalino y empresas privadas, por la obra de la llamada "Línea Dorada".

En el informe aprobado en reunión de trabajo se borraron los nombres del exjefe de Gobierno del Distrito Federal, Marcelo Ebrard Casaubón; del senador Mario Delgado, exsecretario de Finanzas; del exdirector del Proyecto Metro, Enrique Horcasitas, y del exdirector del Metro, Francisco Bojórquez, a quienes en su primer informe se había señalado como responsables de las graves fallas de esa obra.

De igual forma, la comisión también retiró de su segundo infor-

me la responsabilidad textual que había señalado al consorcio constructor integrado por las empresas ICA-Alstom-Carso, al que ahora llama "empresas privadas".

Asimismo, hizo varias recomendaciones al jefe de Gobierno capitalino, Miguel Ángel Mancera Espinosa, como acelerar el servicio en la totalidad de las estaciones de la Línea 12, en condiciones de operatividad y seguridad, y que ejerza con eficiencia y eficacia los recursos para su rehabilitación.

Al abogado de la ciudad, Rodolfo Ríos Garza, y a la encargada del despacho de la Procuraduría General de la República, Arely Gómez González, demanda la Comisión Legislativa que procedan a la integración de las averiguaciones previas correspondientes y si es el caso, consignen a los responsables ante los juzgados penales competentes, a efecto de que se deslinde las posibles responsabilidades de funcionarios públicos y empresas privadas.

VEA: SOLICITAN... 4A



» SON POCOS los circos que sobreviven en la república mexicana a pesar de la embestida del Partido Verde Ecologista de México.

Van 70 circos que ya no dan funciones

■ Empresarios del espectáculo culpan al PVEM por la baja en la entradas

POR FERNANDO RÍOS

El presidente de la Unión Mexicana de Empresarios y Artistas Circenses, Armando Cedeño, informó ayer que a casi nueve meses de aprobada la ley que prohíbe el uso de los animales en circos, van 70 compañías circenses que cierran, con dos mil empleos directos perdidos y un futuro incierto para alrededor de cuatro mil animales.

El empresario explicó que a cuatro meses de la entrada en vigor de la prohibición al uso de animales en los espectáculos circenses en el Distrito Federal y a pesar de que la legislación local no está vigente, el

CAMPAÑA AGRESIVA

■ Inició en agosto de 2014

■ 2 mil empleos perdidos

■ 4 mil animales con futuro incierto

cierre de circos se debe a una agresiva campaña publicitaria del Partido Verde Ecologista de México (PVEM) que ha alejado al público de ese tipo de espectáculos.

El dirigente circense agregó que también desconocen el destino de los animales, además de los trabajos alternativos para el personal de los cir-

cos que han perdido y que perderán sus empleos.

En conferencia de prensa, junto con el diputado local del Partido de la Revolución Democrática (PRD), Rubén Escamilla, y el dueño del circo Hermanos Vázquez, Guillermo Velázquez, lamentó que la gente compró la idea de que en los circos sí se maltrata a los animales, por lo que ya no paga por el boleto para un espectáculo de "maltratadores de animales", al desconocer que se trata de gente de trabajo que no pide apoyos gubernamentales y pagan impuestos a quienes se les cortó el derecho al trabajo.

VEA: INTERPUSIERON... 4A



INFORMACIÓN: 3A



INFORMACIÓN: 7A

MIGRAN
al DF, por la
tarieta de pensión
alimentaria

POLICÍAS
dan ultimátum
a alcalde de
Ozumba

Darán apoyo a locatarios damnificados de Cuajimalpa

■ El seguro de desempleo estará vigente hasta el 30 de noviembre

El Gobierno del Distrito Federal otorgará apoyos económicos a quienes de manera directa hayan perdido el empleo en el mercado de Contadero, afectado por la explosión del Hospital Materno Infantil de Cuajimalpa.

Por situación de excepción, la Jefatura de Gobierno instruyó a la titular de la Secretaría de Trabajo y Fomento al Empleo a otorgar un apoyo económico por concepto de Seguro de Desempleo, consistente en 30 veces la Unidad de Cuenta de la Ciudad de México vigente, durante un plazo no mayor a seis meses.

Recordó que la explosión ocurrida el 29 de enero de este año en el hospital causó daños al vecino mercado público número 0394, ubicado en la calle 16 de Septiembre, colonia Contadero, en la delegación Cuajimalpa.

Por ello algunos locatarios perdieron su fuente de ingresos, bien, quienes prestan sus servicios en el sufrieron una disminución en sus ingresos.

VEA: PUBLICARÁN... 4A



FOTO: DAVID DECLARTE

Protesta

» EL ATROPELLAMIENTO de dos mujeres en las inmediaciones del Metro Pantitlán detonó el bloqueo por varias horas de las calles aledañas a dicha terminal.

INFORMACIÓN: 5A

Metro a precio de estudiante, ofrece Mancera

■ Se repartirán 124 mil tarjetas con tarifa diferenciada de tres pesos para acceder al STC

POR ANA MARÍA LOZADA

El jefe de Gobierno del Distrito Federal, Miguel Ángel Mancera Espinosa, aseguró ayer que se entregarán 124 mil tarjetas de tarifa diferenciada para que estudiantes de nivel medio superior y superior, de escasos recursos de la Zona Metropolitana paguen solo tres pesos en el Metro.

VEA: BUSCAN... 4A

Lo que estamos haciendo es la consolidación de algo que comenzó simplemente como una medida provisional de apoyo

Miguel Ángel Mancera
Jefe de Gobierno del DF



» LAS PRIMERAS tarjetas fueron entregadas por el jefe de Gobierno del Distrito Federal, Miguel Ángel Mancera.

EMPRESAS Y NEGOCIOS P26

Coppel pone su marca en tiendas Viana

► Tras obtener aval de la Cofece, concreta la compra por 2,500 millones de pesos.

HERDEZ ADQUIERE HELADOS NESTLÉ

La operación está valuada en 1,000 millones de pesos; incluye planta de Lagos de Moreno y colaboradores.

Participaciones a los estados bajaron 5.4%

► En enero recibieron en conjunto \$50,862 millones.
► Campeche, Yucatán y SLP, los más afectados.

URBES Y ESTADOS P34

ENVÍO DE REMESAS BAJÓ

27%
en enero

respecto de diciembre del 2014, al registrarse entradas por 1,630 millones de dólares.

VALORES Y DINERO P6

ARTE, IDEAS Y GENTE

GIRA POR REINO UNIDO DA PRIMEROS FRUTOS

México y Reino Unido firmaron siete acuerdos en materia de educación y turismo. P47

OPINIÓN

Ser mexicano en estos tiempos
Enrique Campos P18

CNDH e IFAI:
¿choque de trenes?
José Fonseca P42

SE AGUDIZÓ EN ENERO POR CAÍDA DE INGRESOS PETROLEROS

Déficit público, el mayor desde el 2009

- Fue de \$91,544 millones; 18 veces más que el de enero del 2014.
- Ingresos tributarios no petroleros subieron 12.7%: SHCP.

EN PRIMER PLANO
P4-5

EMPRESAS Y NEGOCIOS

EN LA MIRA DE PEMEX, RECORTES DIRECTIVOS

Una buena parte del recorte al gasto corriente de Petróleos Mexicanos, a raíz del ajuste al gasto de dependencias y empresas del Estado para el 2015, recaerá en la alta burocracia de la petrolera, cuyo presupuesto para mandos directivos se ha incrementado constantemente. P25



Empleados de confianza de Pemex
(MILES DE EMPLEADOS)

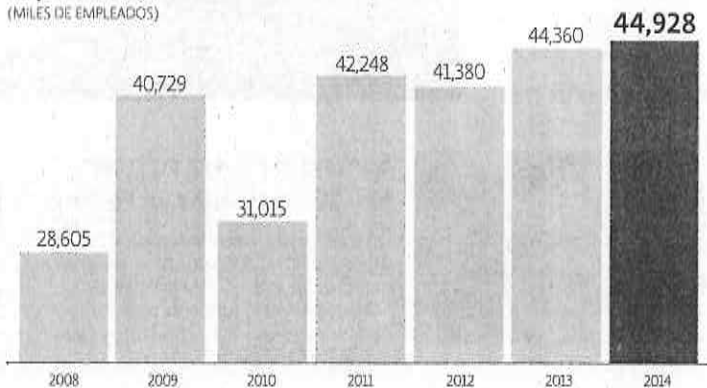

\$1,031
millones al año gasta Pemex para pagar a los altos funcionarios.

56.7%
aumentó el gasto en personal de los niveles más altos.

30%
creció el personal temporal en los últimos cinco años.

Reducirán a la mitad el personal contratado por honorarios en la Cámara de Diputados. P38

POLÍTICA Y SOCIEDAD



GOBIERNOS LOCALES, LOS MÁS OPACOS AL EVALUAR EL GASTO FEDERAL: PORTAL P38-39

TERMÓMETRO ECONÓMICO

P10-11

PESO DÉBIL PEGA A EMPRESAS DE LA BOLSA EN EL IV TRIM. 2014

\$69,000
MILLONES
sumaron las pérdidas cambiarias en la BMV.

Política y Sociedad

EDITORA: Areli Quintero
COEDITOR: Jorge Camarena

politica@eleconomista.com.mx
Tel. 5237-0727

DIPUTADOS APRUEBAN AUSTERIDAD

No tocan su dieta; recorte lo pagarán trabajadores

Rolando Ramos y Ana Langner
EL ECONOMISTA

A MÁS de un mes de que fue anunciada la adopción de un plan de austeridad en la Cámara de Diputados, la Junta de Coordinación Política (JCP) conoció, por fin, una propuesta concreta de Manlio Fabio Beltrones, su presidente, con la que se pretenden ahorros por no menos de 100 millones de pesos, aunque las dietas de los legisladores no sufrirán recorte alguno.

El acuerdo, que será votado mañana por el máximo órgano de gobierno en San Lázaro, incluirá el despido, a partir del próximo día 31, de la mitad del personal contratado bajo el régimen de honorarios y que forma parte de la Mesa Directiva, la JCP y el Comité de Administración, así como de todos los trabajadores, sujetos a la misma modalidad de contratación, de las 56 comisiones ordinarias.

A partir del próximo día 15 será declarada la extinción formal de las comisiones especiales de Puertos y Marina Mercante, de Seguimiento a la Regularización de los Solares Urbanos en las Zonas Metropolitanas, y la de Seguimiento a las Prácticas Monopólicas, que incumplieron con el mandato de la JCP de entregar sus informes de labores.

De las 33 comisiones especiales que sí entregaron informe, la JCP determinará cuáles aún no cumplen con su cometido y por tanto deberán continuar actividades hasta el próximo 31 de agosto, fecha en que terminará la actual Legislatura, aunque el acuerdo apunta a la extinción de al menos la mitad, excepto la de Seguimiento a las Investigaciones Relacionadas con los hechos de Iguala, Guerrero.

El ajuste a la baja en el presu-

puesto 2015 de la Cámara Baja, precisó el sonorense, incluirá también "rubros en materia de suministros, servicios generales, transferencias y sobre todo de bienes muebles e inmuebles, e intangibles".

Por último, comentó que todavía no se acuerda el destino del ahorro generado para su mejor uso, o si se hereda a la próxima Legislatura, cuyo trienio iniciará el próximo 1 de septiembre.

PIJ RECORTA MENOS DE 1%

El Poder Judicial de la Federación (PIJ) destinará menos de 1% de su presupuesto para "fortalecer las finanzas públicas federales y apoyar la situación financiera por la que atraviesa el país".

En un comunicado, el PIJ informó que la Suprema Corte de Justicia de la Nación, el Consejo de la Judicatura Federal y el Tribunal Electoral determinaron hacer un ajuste, en conjunto, por la cantidad de 401.5 millones de pesos.

El Presupuesto de Egresos de la Federación del 2015 reporta que los recursos asignados a estas tres instituciones del Poder Judicial es de 51,769 millones 68,710 pesos, por lo que el ajuste anunciado corresponde a 0.77 por ciento.

"El Poder Judicial de la Federación (...) determinó implementar un ajuste presupuestal, el cual no afectará el cumplimiento de sus metas sustantivas y prioritarias", expone el PIJ en la comunicación enviada a medios.

Es de mencionar que este anuncio se da a días de que en el *Diario Oficial de la Federación* se hiciera pública la lista de sueldos ajustados de ministros, consejeros y magistrados en la que se establece que ninguno gane más que el presidente de la República.

A partir del 31 de marzo, la Cámara de Diputados despedirá a la mitad del personal contratado bajo el régimen de honorarios y que forma parte de la Mesa Directiva, la JCP y el Comité de Administración. FOTO: HUGO SALAZAR



ENTREVISTA

Juan Manuel Portal

auditor superior de la Federación



POTENCIAL O REAL

Es necesario que la legislación prevea conflicto de interés

El auditor superior expuso que el esquema actual anticorrupción es de los 80, el cual servía para control político pero no para rendir cuentas

Jorge Monroy
EL ECONOMISTA

GOBERNADORES CON resistencia a la transparencia; declaraciones patrimoniales que sirven para el control político pero no para detectar el enriquecimiento ilícito de funcionarios; así como la impunidad, son factores que contribuyen a la corrupción en el país, asegura el titular de la Auditoría Superior de la Federación, Juan Manuel Portal Martínez.

Al responder por escrito las preguntas de *El Economista*, el auditor superior de la Federación pidió no sobrestimar los alcances del Sistema Nacional Anticorrupción (SNA) que discute el Congreso, pues su efectividad depende de que se articulen a nivel nacional un mismo control de los recursos, responsabilidades y sanciones para funcionarios de los tres órdenes de gobierno.

Sobre la investigación en curso de la Secretaría de la Función Públi-

ca (SFP) por el patrimonio del presidente Enrique Peña Nieto y su esposa Angélica Rivera y la relación con la empresa Higa, contratista del gobierno, el auditor Juan Manuel Portal coincidió con el secretario Virgilio Andrade en que únicamente se pueden revisar los contratos federales con la empresa, lo cual no deslegitima la investigación de la SFP, dijo.

Por ello, Portal Martínez reconoció la necesidad de que se modifique el esquema del conflicto de intereses, a fin de que los funcionarios no se nieguen a separarse del cargo al incurrir en ese concepto.

Reconoció que los gobernadores y presidentes municipales son el eslabón gubernamental más opaco,



GOLPE A LA TUTA
No bajaremos la guardia
en Michoacán: Osorio.
Pág. 46

COLEGIOS PRIVADOS
Primarias, tan
caras como
universidades.
Pág. 5

ZUCKERBERG
Telefónicas no
deben temer a
WhatsApp.
Pág. 17



EL FINANCIERO

AÑO XXXIV N°9287 • MÉXICO D.F. MARTES 3 DE MARZO DE 2015 • \$10 M.N. • elfinanciero.com.mx

ALIANZA CON **Bloomberg**

'Perdían' estados 5 mil millones en educación

Desorden. En enero se redujeron los recursos para nómina magisterial en 5 mil 348 mdp

Los recursos usados por la Federación para pagar la nómina magisterial fueron en el mes de enero 5 mil 348 millones de pesos inferiores a los que usaron el año pasado y ascendieron a 34 mil 839 millones de pesos. La Federación se está haciendo cargo de manera directa del pago a los maestros a partir de este año, en lugar de transferir los recursos a los estados. En la primera quincena de enero fueron retenidos pagos de 48 mil plazas cuya existencia legal no pudo ser demostrada. Expertos señalan que hasta el 2014, la SEP toleró la transferencia de recursos a través del FAEB sin la prueba plena de que se canalizaban a profesores en activo. La ASF en el informe sobre la Cuenta Pública de 2013 presentó numerosas observaciones sobre el desvío de recursos del FAEB en diversas entidades del país. —Dainis Patiño— PÁG. 4—

¿Y en qué se lo gastaban?

► Cifras en millones de pesos

● ENERO 2014 ● ENERO 2015
• VARIACIÓN PORCENTUAL ANUAL

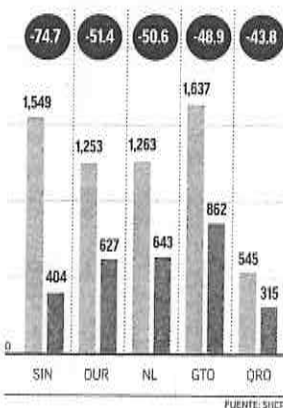

Y sí... los automovilistas salvan finanzas públicas

Los conductores del país ayudaron en enero a salvar las finanzas públicas. En el primer mes del año, la Secretaría de Hacienda recaudó el 79.6 por ciento de la meta anual por IEPS a diesel y gasolinas, equivalente a 24 mil 137 millones de pesos, recursos que contribuyen a amortiguar la caída por ingresos petroleros, de acuerdo con especialistas. "El IEPS muestra un crecimiento muy significativo, por arriba de 180 por ciento, comparando mes con mes", dijo Carlos Garza, extitular de la Unidad de Coordinación con Entidades Federativas de la SHCP.

—Dainis Patiño— PÁG. 4—



INDICADORES

IPC	↓
cierre	43,882.71
variación %	0.70
DJ	↑
cierre	18,288.63
variación %	0.86
S&P 500	↑
cierre	2,117.39
variación %	0.61
NASDAQ	↑
cierre	5,008.10
variación %	0.90
DÓLAR (SPOT)	↑
cierre	\$15.0015
variación	\$0.0020
WTI DIB	↓
cierre	49.59
variación	0.17

JOSEFINA
Vázquez Mota

A partir de mañana, colaboración semanal en EL FINANCIERO

Gastan diputados 380 mdp en asesores

● Hay mil 120 en 56 comisiones; algunas sin materia de trabajo

Comisiones improductivas

Agua Potable y Saneamiento	Desarrollo Municipal
Asuntos Frontera Sur-Sureste	Fortalecimiento al Federalismo
Desarrollo Metropolitano	Asuntos de la Frontera Norte

En San Lázaro se gastan 380 millones de pesos en mil 120 asesores para 56 comisiones legislativas y órganos de gobierno, pero en 6 de ellas no se ha trabajado ninguna iniciativa y su productividad está en cero. En total hay 6 mil 553 empleados, con un costo de más de 3 mil millones de pesos. —V. Chávez— PÁG. 38 Y 39—

FRASE DEL DÍA

La violencia que sufre México no asusta a los inversionistas extranjeros"



Ildefonso Guajardo
Secretario de Economía

EPN: plagado el país por la desconfianza

● Perdimos credibilidad pero se está recuperando, asegura Emilio Gamboa Patrón

El coordinador de la bancada priista en el Senado, Emilio Gamboa Patrón, respaldó las declaraciones que hizo el presidente Enrique Peña Nieto al *Financial Times* en el sentido de que México "está plagado de incredulidad y desconfianza" y habría que "reconsiderar hacia dónde nos dirigimos", aunque aseguró que el gobierno saldrá adelante luego de la crisis causada por el caso Iguala, que lastimó a todo el país. "Perdimos credibilidad, pero se está recuperando con el tiempo", dijo. —R. Rueda— PÁGS. 11 Y 39—



PESO POLÍTICO. Cuauhtémoc Gutiérrez logró incluir a su madre en la lista de plurinominales del PRI

Se rinde el PRI ante acusado de 'padrote'

Estar acusado de apoyar a golpeadores militantes de su propio partido y de haber integrado una red de prostitución de mujeres, no ha sido obstáculo para que Cuauhtémoc Gutiérrez, exdirigente del PRI capitalino, mantenga peso en el tricolor en el DF, donde logró colocar a 14 candidatos a diputados y jefes delegacionales. —Navel Cortés— PÁGS. 40 Y 41—

¡COMO RATA!

• Escondido en cuevas, donde antes guardaba droga y mantenía a plagiados, pasó 'La Tuta' últimos meses • Estaba en la miseria y desconfiaba de sus sicarios: PF

4



Había amenazado con suicidarse, pero no le dieron tiempo; se mostró con miedo y luego hasta soberbio

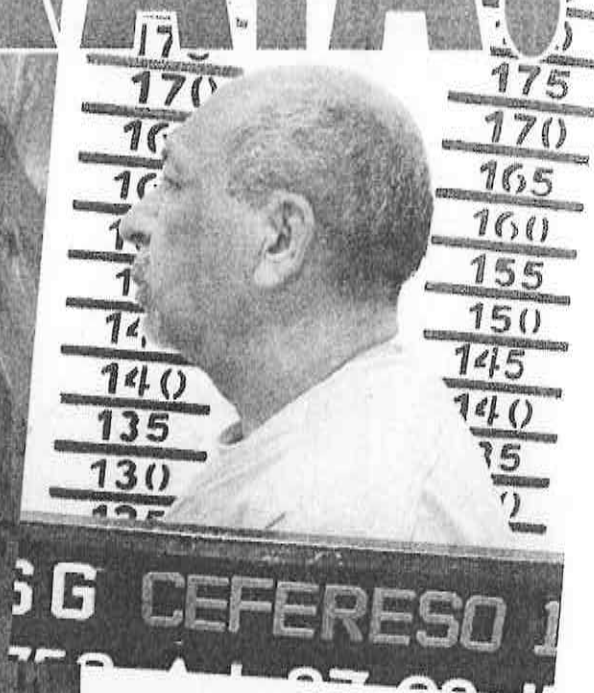

Beneficiará aún a más estudiantes tarifa de \$3 en el Metro, anuncia M. Mancera 6



Por Iguala, hay cierta desconfianza en México; la vamos a recuperar: Peña Nieto 3

Mantiene GDF en 3 pesos tarifa estudiantil del Metro

Noel F. Alvarado

El jefe de gobierno de la ciudad de México, Miguel Ángel Mancera Espinosa, reiteró que se mantiene la tarifa diferenciada de tres pesos en el Sistema de Transporte Colectivo (STC) Metro, para 124,000 estudiantes de escasos recursos, que habitan en la capital y la zona metropolitana del Valle de México.

En el Antiguo Palacio del Ayuntamiento, el Mandatario capitalino presentó y entregó las primeras Tarjetas Tarifa Estudiantil CDMX, a través de la cual niños y jóvenes en situación de vulnerabilidad social que cursan el nivel Básico, Medio Superior y Superior mantendrán el beneficio tarifario de tres pesos para acceder a toda la red del STC.

Recalcó que hoy se consolida la extensión de esta tarifa diferenciada que se aplicó desde el 2013, después del ajuste al precio del boleto a cinco pesos.

Reiteró que dicho ajuste tarifario está destinado a transformar la infraestructura del Metro y brindar mayor seguridad a los más de 5,000,000 de usuarios que utilizan este sistema diariamente, situándolo en cuarto lugar a nivel mundial por su capacidad de transportación, superado sólo por los Metros de Moscú, París y Nueva York.

"El Metro es una necesidad, es el medio de transporte de

• Firman convenio STC y Fundación UNAM para sumar a 50,000 alumnos de esta institución al beneficio de la tarifa diferenciada



El jefe de gobierno capitalino, Miguel Ángel Mancera, presentó y entregó las primeras 'Tarjeta Estudiantil CDMX' que mantiene la tarifa diferenciada de 3 pesos para estudiantes de escasos recursos.

5,000,000 de personas y por eso tenemos que darles un Metro seguro, un Metro moderno, un Metro que cada vez les dé un mejor servicio. Un Metro que incluya también, que llame a los jóvenes, que sea un espacio de cultura. Un Metro que sea una exposición permanente de tecnología y de modernidad", aseveró.

Destacó que los recursos del

ajuste tarifario serán utilizados para reincorporar este año al servicio 24 trenes y sustituir 80 escaleras eléctricas. Además de la actualización tecnológica en curso de 85 trenes que brindan servicio en las Líneas 4, 5, 6 y 7, así como la reciente puesta en operación de 20 nuevos elevadores.

"Hoy el Metro nos permite hacer esto porque estamos poniendo

orden en sus finanzas. Por primera vez en la ciudad de México se tiene un Fideicomiso en donde la gente sabe exactamente que su tarifa va a destinarse al Metro y no a ninguna otra situación", recalcó.

Durante el acto, se llevó a cabo la firma de convenio entre el STC Metro y la Fundación UNAM, para sumar a cerca de 50,000 alumnos de esta comunidad estudiantil

al uso y beneficio de la Tarjeta Tarifa Estudiantil CDMX.

El director General del STC, Joel Ortega, informó que del total de estudiantes que aplican esta tarifa, 51 por ciento son jóvenes de nivel superior; 30 por ciento de preparatoria, 13 por ciento de secundaria, el resto son alumnos de nivel primaria.

El funcionario detalló que hasta el momento son 181,413 personas beneficiadas por esta tarifa diferenciada, donde 68.8 por ciento son estudiantes de escasos recursos, 24.8 por ciento jefas de familia, 5.9 por ciento personas que buscan empleo y el resto trabajadores del campo.

También dijo que 61 por ciento de los beneficiarios radican en la ciudad de México y 39 por ciento son del Estado de México.

El director de Fundación UNAM, Dionisio Alfredo Meade y García de León, externó su beneplácito por haber alcanzado este acuerdo incluyente para los miles de universitarios que gozan de becas en la institución.

Para poder tramitar la Tarjeta Tarifa Estudiantil CDMX y reafirmar su vigencia para este año, los interesados podrán solicitarla a través del portal <http://www.metro.df.gob.mx/> o bien en cinco módulos ubicados en las estaciones del Metro Pantitlán (Línea A), Instituto del Petróleo (L-5), Zapata y Mixcoac (L-12) y su sede principal en Juárez (L-3).

Transparencia del ejercicio de los recursos públicos Entregó Sedeso padrones de programas sociales a la ALDF

Noel F. Alvarado

La secretaria de Desarrollo Social de la ciudad de México, Rosa Icela Rodríguez, entregó a la Asamblea Legislativa del Distrito Federal (ALDF), por tercer año consecutivo, los padrones de derechohabientes y beneficiarios de sus programas sociales.

En cumplimiento de las leyes de Desarrollo Social del Distrito Federal y de Transparencia y de Protección de Datos Personales del Distrito Federal, la servidora pública presentó al presidente de la Comisión de Gobierno del órgano legislativo, Manuel Granados Covarrubias, la versión pública de los padrones de los 12 programas que tiene a su cargo, correspondientes al ejercicio fiscal 2014.

De esta manera entregó una copia impresa y 66 en archivo digital, para cada diputado local, con el propósito de transparentar el ejercicio de los recursos públicos asignados a la Secretaría: "en la ciudad de México se sabe a quién se le brinda el apoyo de los programas sociales, son derecho-

habientes con rostro, nombre y apellido".

Expresó que en el gobierno de Miguel Ángel Mancera no hay lugar para la opacidad en el manejo de los recursos públicos: "nos queda claro que la transparencia es el mejor antídoto para evitar actos de corrupción, y que nuestra ciudad y el país mismo, lo menos que necesitan en estos momentos es seguir erosionando el entramado social y la credibilidad de las instituciones".

Agregó que un sistema democrático exige un gobierno efectivo, que actúe de manera transparente, rinda cuenta de sus decisiones y se comprometa para responder ante las necesidades de la ciudadanía, y eso, comentó, es lo que se hace en la administración local actual eficaz y eficiente que cuida los recursos públicos y hace público su uso.

"Esta es una muestra contundente de la transparencia con la que nos regimos en el gobierno de Miguel Ángel Mancera, donde no cabe la vaguedad por agendas electorales, la prioridad es cumplir la ley y responder a la confianza de los ciudadanos".

Entre el 14 y 31 de mayo; Reino Unido, país invitado Anunció GDF VII Feria de las Culturas Amigas en el Zócalo

Noel F. Alvarado

El jefe de gobierno de la ciudad de México, Miguel Ángel Mancera Espinosa, anunció la VII Feria de las Culturas Amigas que se desarrollará en el Zócalo capitalino entre el 14 y el 31 de mayo, y tendrá como país invitado a Reino Unido.

En el patio del Antiguo Palacio del Ayuntamiento, el mandatario local dijo que se espera que la edición 2015 de esta feria supere los 2,300,000 asistentes que tuvo el año pasado. De la primera a la última edición se pasó de 50 a 87 países representados.

Por primera vez, agregó, habrá un país invitado y así será en lo consecuente. Se eligió a Reino Unido en el marco de la conmemoración de los primeros 200 años de relaciones diplomáticas entre ambos países.

Mancera Espinosa sostuvo que la Feria de las Culturas Amigas se ha consolidado como un espacio de intercambio con opciones culturales para todos los gustos. En ella están presentes casi 90 por ciento de

las representaciones diplomáticas acreditadas en México.

"Cada vez se suman más países y cada vez el esfuerzo se ve mejor reflejado en el conocimiento de toda la gente. Esta feria tiene un atractivo muy importante, porque es gastronomía, es artesanía, es cultura, es fiesta; además es acercamiento, es hermanamiento con todos y cada uno de los países", expresó.

Asimismo destacó el posicionamiento internacional que la CDMX ha logrado en los últimos años y que se ve reflejado en la agenda que contempla su participación en el Foro Latinoamericano C40 o la II Conferencia de Ciudades del Aprendizaje.

Recordó también que recientemente la CDMX firmó un convenio de colaboración con la OEA (Organización de los Estados Americanos) en materia de anticorrupción y que será sede de la VI Mesa Redonda de Alcaldes y Ministros en 2015 de la Organización para la Cooperación y Desarrollo Económico (OCDE) a celebrarse en octubre próximo.

unomasuno

Crítico y veraz

\$10

Presidente Editor: Dr. Naim Libien Kauí

Vicepresidente: Dr. Naim Libien Tella

MARTES 3 DE MARZO DE 2015

AÑO XXXVII Número 13458

Bloque contra... "Cloaca" priista



● Un grupo de mujeres priistas pidió al presidente Enrique Peña Nieto que elimine a la mafia que controla el PRI-DF y que promueva la anulación del proceso interno, pues estuvo manipulado de origen por Cuauhtémoc Gutiérrez de la Torre en contubernio con el dirigente local Mauricio López.

[Juan Carlos Fonseca/Alejandro Ramos] 6-7

Avala comisión a Arely Gómez como titular de la PGR

[Enrique Luna] 9



[Roberto Meléndez] 12-13

Metro se convirtió en un suplicio

Por mal servicio desalojan a pasajeros de Línea 1; bloquean estación Pantitlán



ENRIQUE LUNA
REPORTERO

Twitter @EnriqueLuna84

Por el mal servicio dado, usuarios del Sistema de Transporte Colectivo (STC) Metro desalojaron diversas estaciones de la Línea 1 Pantitlán-Observatorio; mientras tanto, un grupo de vecinos de la primera terminal bloquearon todos los accesos a la misma, en protesta por el fallecimiento de dos mujeres, que fueron atropelladas por un autobús en sus inmediaciones.

Por lo tanto, algunos usuarios reportaron haber hecho casi dos horas, para llegar de Pantitlán a Balderas, un recorrido que se hace normalmente en 30 minutos.

A través de Twitter, el STC reportó que se realizaba una revisión del sistema eléctrico, por lo que los trenes circulaban bajo una condición de "marcha de seguridad".

Los usuarios buscaron otra forma de llegar a su destino, pues ante la falla reportada y la saturación de usuarios en la Línea 1 no fue habilitado el

servicio de autobuses RTP.

En tanto que un grupo de vecinos bloquearon los accesos al paradero de Pantitlán, en protesta por la forma en la que conducen los camiones conocidos como chimecos, pues ayer dos mujeres fallecieron al ser atropelladas por uno de estos vehículos.

Desde anteayer por la tarde, los habitantes de la colonia Adolfo López Mateos cerraron el paso vehicular de las avenidas, que se encuentran alrededor del paradero de Pantitlán y ayer retomaron el bloqueo.

Por lo que reporta la SSPDF, el cierre de la vialidad es desde la Avenida Río Churubusco y Benito Coquet, desde la calle 5 hasta el paradero del Metro Pantitlán.

Los manifestantes exigen puentes peatonales y semáforos, pues los accidentes son frecuentes en la zona.

Cientos de personas fueron afectadas por el bloqueo. Entre las alternativas viales está el Circuito Interior.

Personal de la SSPDF dialogó con los vecinos de la zona, para que liberaran la arteria vehicular, la cual se mantuvo obstruida durante toda la mañana de ayer.



Demandan castigo para chofer asesino



GDF anuncia la Tarjeta Tarifa Estudiantil para acceder al STC

REDACCIÓN/LATARDEMEX@YAHOO.COM.MX

El jefe de Gobierno del Distrito Federal (GDF), Miguel Ángel Mancera, presentó la Tarjeta Tarifa Estudiantil CDMX e informó que se mantiene la tarifa diferenciada de tres pesos, por el uso del Sistema de Transporte Colectivo (STC) Metro, para 124 mil estudiantes de escasos recursos.

"Hoy el Metro nos permite hacer esto, porque estamos poniendo orden en sus finanzas, porque estamos queriendo dar un mejor servicio. Ésa es la realidad", resaltó para luego señalar: "Vamos a seguir trabajando en esta línea, por más que nos quieran atacar y que quieran decir".

En el Antiguo Palacio del Ayuntamiento, el mandatario presentó la Tarjeta Tarifa Estudiantil CDMX, que permitirá el uso del Metro, a habitantes de la Zona Metropolitana del Valle de México.

Esta tarjeta consolida el programa piloto de subsidio, en apoyo a jóvenes en situación de vulnerabilidad social, que cursan niveles de educación superior y media superior que se aplicó desde 2013, después del aumento al precio del boleto del Metro.

El jefe de Gobierno del Distrito Federal indicó también, que ese sistema de transporte concretó con la Fundación UNAM, un convenio para sumar a casi 50 mil alumnos al uso y beneficio de la Tarjeta Tarifa Estudiantil CDMX.

"El anuncio que estamos haciendo, es la consolidación de algo que comenzó simplemente como una medida provisional de apoyo y que generó una ayuda efectiva a más de 181 mil personas, estudiantes y jefas de familia, que más lo requieren", expuso.

Acompañado por el director general del Sistema de Transporte Colectivo, Joel Ortega Cuevas, reiteró que dicho ajuste en el precio está destinado a transformar la infraestructura del Metro y brindar más seguridad a los más de cinco millones de usuarios que utilizan este medio diariamente.

El jefe de gobierno destacó que los recursos del ajuste al precio del boleto del Metro, aplicado desde el 13 de diciembre de 2013 serán utilizados, para reincorporar este año al servicio 24 trenes y sustituir 80 escaleras eléctricas.

También está en marcha el proyecto de actualización tecnológica de 85 trenes, que brindan servicio en las líneas 4, 5, 6 y 7, así como la reciente puesta en operación de 20 nuevos elevadores.

Mancera Espinosa insistió en la necesidad del incremento que se dio a la tarifa del Metro, para la rehabilitación de los 105 trenes y dejar de tener un sistema que cada vez era más obsoleto, sobre lo cual se ha ido trabajando.

El gobernante capitalino destacó, asimismo, que el costo de cinco pesos por boleto, aún está por debajo de los 11.50 pesos, que tendría que pagarse sin subsidio.

DAN TARJETA del Metro a estudiantes Pág. 10

EL GRAFICO

\$4

EL PRIMER DIARIO DE LA MAÑANA

ARMANDO MARTÍNEZ EL GRAFICO



BALCONAZO

**ABUELITO
TOMABA EL SOL
EN EL SEGUNDO
PISO DE SU
VIVIENDA EN LA
ROMA NORTE; AL
ASOMARSE, LE
GANÓ EL PESO Y
CAYÓ UNOS 10
METROS. PÁG. 4**



ANDRESSA

con el 'Bumbum' infectado PÁG. 26

¿BUSCAS SOLUCIONES?

TENEMOS UN PLAN DISEÑADO PARA TI!!

- DEUDAS - AUTO - NEGOCIO
- LIQUIDEZ - CASA

9000-8085

Montecito No. 38 Piso 8, Oficina 34, Torre WTC, Col. Nápoles, Ciudad de México

PROFINSA
SOLUCIONES FINANCIERAS

PLANES
PREFERENCIALES



Llama SIN COSTO
01800-0874-039

CANTIDAD	PAGO FIJO
\$100,000	\$411
\$600,000	\$2,466
\$1'000,000	\$4,110
\$4'000,000	\$16,440

Contamos con permiso de la Secretaría de Relaciones Exteriores

MALANDROS DE TALLA CHICA

DETIENEN A 2 NIÑOS DE 12 Y 14 AÑOS POR ASALTAR CON ARMA DE FUEGO Y EN BICI A PEATÓN EN CANAL DEL NORTE 17

MARTES 3 DE MARZO DEL 2015, VALLE DE MÉXICO.

metro

LA VOZ DE LA METRÓPOLI

QUERÍAN TRANSAR CON DINERO FALSO

Detienen en Ixtapaluca a pareja que intentaba cambiar billetes de a mentis de \$100 y \$500
PÁG.18

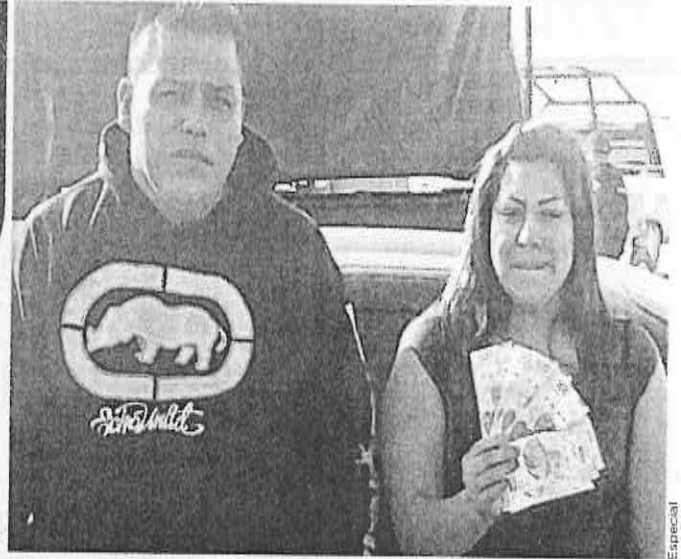

Espejini

TRAS PALENQUE

PELO GALLO

ASESINAN A UN HOMBRE DE UN BALAZO EN LA CABEZA LUEGO DE UN ESPECTÁCULO EN SANTA CLARA COATITLA, ECATEPEC **PÁG. 18**



\$7
56 PÁGS.



610972000214

esca

IMPACTO

EL DIARIO

www.impacto.mx

EDICIÓN 3503

AÑO XI MÉXICO, DF, 1

MARZO DE 2015

@Impactomx

\$3 PRECIO AL PÚBLICO



MÉXICO Y GRAN BRETAÑA FIRMAN ACUERDOS
SOBRE EDUCACIÓN Y TURISMO

**INCRECULIDAD Y DESCONFIANZA
PREVALECN EN MÉXICO: PEÑA**

> 04

**'EN MICHOACÁN
VAMOS POR MÁS
DELINCULENTE'**



> 07

> NO TENGO CONFLICTO DE INTERÉS CON MI HERMANO LEOPOLDO GÓMEZ, AFIRMA

NO HABRÁ CARPETAZO AL CASO AYOTZINAPA: ARELY

POLÍTICA.- Prevé reunirse con la CIDH, familias de las víctimas y la CNDH. "La investigación (sobre los normalistas) sigue abierta y se podrá seguir con las personas involucradas". Ratificada en comisiones.

NO SOY COMPADRE DEL PRESIDENTE: EDUARDO MEDINA MORA > 06 Y 07

■ NACIONAL
POLÍTICA

> 08

CARMEN SALINAS
no empobrece la clase política:
Beltrones... Y con herencia
genética priista: Camacho

■ PERO PIDE A LA PGR QUE INVESTIGUE ANOMALÍAS

> 11

**PERDÓN, MARCELO: COMISIÓN
DE LÍNEA 12 CASI LO EXCULPA**

Diputados ya no establecen como culpable directo de irregularidades
en el Metro al ex Jefe de Gobierno

■ NACIONAL
POLÍTICA

> 08

**COMISIÓN INTERAMERICANA
de Derechos Humanos
llega a Normal de Ayotzinapa**

celular • Descarga la aplicación móvil gratuita

Escanea la etiqueta en tu celular

IMPACTO
EL DIARIO

http://gettag.mobi

REXMEX

PURGATORIO

Al contrario, mayor cobertura...

LOS MALOSOS

> 03

> Reconocer desconfianza, estrategia mediática de Peña...

OVACIONES

MARTES 3 DE MARZO DE 2015 | NUMERO 23686 AÑO LXVIII

http://www.ovaciones.com

MATAN A OTRO MEXICANO



LOS ANGELES, EU.- Mientras un indigente fue acorralado en esta ciudad, en Santa Ana un tercer connacional fue asesinado por policías. La cancillería protestó.

Ver página 6

No hay conflicto de interés: Arely

POR RITA MAGAÑA TORRES

Arely Gómez, nominada para ocupar la Procuraduría General de la República (PGR), descartó ayer la existencia de conflicto de intereses por el cargo que desempeña su hermano Leopoldo Gómez en Televisa.

Precisó que sus trayectorias no tienen vínculo alguno.

Al comparecer ante integrantes de la Comisión de Justicia del Senado, que ya la ratificó, aludió al caso de los 43 normalistas desaparecidos, al que ubicó como una prioridad de su eventual gestión.

Dijo que ese asunto no se ha agotado y que no se le dará carpetazo por el cambio de titular en la PGR.

Anunció que buscará una

reunión con el grupo de expertos internacionales de la Comisión Interamericana de Derechos Humanos (CIDH) que realiza una investigación independiente.

Respecto a las investigaciones de Tlatlaya, Estado de México, y la empresa Oceanografía, la senadora con licencia precisó que se le dará seguimiento a estos temas que son investigados por el Poder Judicial de la Federación.

Por su parte, Eduardo Medina Mora, embajador de México en Estados Unidos y candidato a ministro de la Suprema Corte, aseguró que el presidente de México no es su compadre.

Ayer compareció en el Senado con los otros dos candidatos, Alfredo Fuentes Barrera y Armando Hernández.



Arely Gómez. Que mi hermano trabaje en Televisa -Leopoldo Gómez- nada tiene que ver con mi labor profesional, dice.

Por el caso Ayotzinapa, dice al Financial Times

EP: desconfianza e incredulidad

El presidente no tiene qué ir en persona a Iguala, asegura

El presidente Enrique Peña Nieto reconoció ayer que México vive entre la incredulidad y la desconfianza como consecuencia del caso Iguala que, a cinco meses de registrado, continúa generando protestas.

Dijo que tanto el caso de los normalistas de Ayotzinapa, como las sospechas de conflicto de intereses, han causado una pérdida de confianza entre los mexicanos.

En entrevista con el diario británico Financial Times, señaló que el papel del gobierno debe ser recuperar esa confianza reforzando el Estado de Derecho.

Dijo estar confiado en que aún está a tiempo de convencer a las personas de los cambios que su gobierno ha emprendido, empezando por el sistema anticorrupción, que abonará a reconstruir la creencia en el gobierno.

Expuso que las reformas estructurales que ha promovido con el aval del Congreso en los últimos dos años, deben traducirse en beneficios directos para el bolsillo y la vida diaria de todos los mexicanos.

El presidente recordó los puntos que conforman su estrategia para reforzar el Estado de Derecho: mantener la estabilidad macroeconómica, implementar las reformas para que sus beneficios lleguen a la gente, ajustar el gasto público para centrarlo en la inversión, promover el desarrollo de zonas económicas especiales en los estados afectados por conflictos y en los más pobres de México.

Expuso que México está cambiando, tanto como el mundo está cambiando. "En todas partes hay movimientos sociales. En todas partes se exige más a los gobiernos, lo que evidentemente es algo positivo".

Por eso, el gobierno debe reconsiderar hacia dónde nos dirigimos, agregó.

Peña Nieto refrendó su compromiso de luchar contra la corrupción en una forma mucho más eficaz, así como de terminar



LONDRES, Inglaterra.- Enrique Peña Nieto y Claudia Ruiz Massieu. Firma de Acuerdos en Materia Educativa y Turística.

Los mexicanos viven a partir del caso Iguala con cierta desconfianza e incredulidad hacia el gobierno... El papel del gobierno debe ser recuperar esa confianza, reforzando el Estado de Derecho".

Enrique Peña Nieto
Presidente de México

Tras captura de La Tuta, vamos por más: Osorio

POR RITA MAGAÑA TORRES

MORELIA, Mich.- Tras la captura de Servando Gómez Martínez, La Tuta, el secretario de Gobernación, Miguel Ángel Osorio Chong, dijo que aún falta capturar a varios criminales, y advirtió que "vamos por ellos".

Dijo que de los 122 delincuentes más peligrosos, 90 están en prisión o muertos, y que continúa la persecución de los otros 32.

Afirmó que La Tuta retó al Estado y causó daño a la sociedad michoacana, por lo que ahora que está detenido se espera que se le impongan muchos años de cárcel.

Al encabezar la Jornada de Prevención México Nos Mueve La Paz, el responsable de la política interna del país refirió que no bajarán la guardia pese a la detención de los líderes de la delincuen-



Miguel Ángel Osorio Chong.

cia organizada más buscados.

"Cuando decimos que llevamos 90 de los 122 (delincuentes), es que tenemos todavía otros más y por supuesto el surgimiento de algunos que también ya lo tenemos claro

quiénes son y por dónde están para poderlos detener", declaró.

Indicó que el trabajo de investigación que concluyó con la captura de La Tuta, de quien se presumía que sólo podría estar en la sierra, se efectuó en la zona urbana de Morelia.

La detención de Servando Gómez es el resultado de la estrategia de seguridad del gobierno de la República y, si bien no resuelve este problema, sí es importante para lograr la armonía y la tranquilidad de las familias mexicanas, afirmó Osorio Chong.

Reconoció que el problema de seguridad aún no está resuelto. "Aquellos que piensen que pueden vivir a costa de los demás, seguirán siendo nuestro objetivo. Vamos por todos los delincuentes para que las condiciones cambien aquí en el estado", afirmó.

Ver página 2

con el "estigma" de considerar a los políticos como "ladrones".

Cuestionado respecto a por qué nunca visitó Iguala, en Guerrero, para mostrar solidaridad con los 43 estudiantes desaparecidos, aclaró que "eso no significa que no hemos

hecho lo que se debe. El presidente no tiene por qué ir en persona, tenemos gobernantes ahí".

También se le preguntó sobre la polémica generada a partir de los escándalos de la llamada Casa Blanca adquirida por su familia,

así como por la adquirida por el secretario de Hacienda, Luis Videgaray, a lo que respondió que "el tema ha sido satanizado" y que él es el más interesado en que se aclare.

Ver página 2

Multa al Verde por no retirar spots

POR PATRICIA RAMÍREZ

La Comisión de Quejas del Instituto Nacional Electoral (INE) impuso una multa de 35.7 millones de pesos al Partido Verde Ecologista de México (PVEM) por desacatar la orden de retirar los llamados Cinemixtos, considerados propaganda electoral fuera de los tiempos de campaña.

Además, las dos cadenas de cine (Cinemex y Cinopolis) que los exhibieron pese a que se les notificó que debían retirarlos, serán mul-

tadas con 7 millones 10 mil pesos cada una.

La presidenta de esta comisión, la consejera Beatriz Galindo, señaló que tras el incumplimiento por parte del partido y de los exhibidores, la Unidad Técnica de lo Contencioso abrió un proceso especial sancionador.

Incluso, reconoció que seguramente estas multas serán pagadas, pero la penetración que pretendía ese partido, ya la logró.

Ver página 3

DEFIENDE A CARMEN SALINAS



El presidente de la Junta de Coordinación Política de la Cámara de Diputados, Manlio Fabio Beltrones, destacó el reconocimiento popular con el que cuenta la actriz.

Ver página 2

VENTANA

Uno, dos, tres y los que faltan.

VIRAJE

Zafa la Cámara a Ebrard de transas en L-12

Página 2

SALIO BARATO

Multa de 22.9 mdp a minera por catástrofe en Sonora

Página 4

AUSTERIDAD

También ajustan gasto Poder Judicial y Cámara

Página 3

OPINION

DÍA HABIL

ARMANDO CABEZAS

Alberto Montoya

Página 2

FARUVA

Página 6

MARILYN MONROE, captada en un momento de distracción.



FOTOGRAFÍAS de la sesión de Marilyn Monroe con Richard Avedon, de 1957.

EL LADO OCULTO DE LA BELLEZA FEMENINA

» Los mejores retratos del neoyorkino Richard Avedon, el fotógrafo que convirtió la moda en arte, se exhiben en Roma; como los de nadie, sus retratos evocan los rasgos más profundos de sus modelos. **pág. 29**

La Razón

DE MÉXICO

www.razon.com.mx

MARTES 3 de marzo de 2015 » Nueva época » Año 6 Número 1794

PRECIO » \$7.00

NI 10 INICIATIVAS PRESENTARON

Rinden poco en la ALDF... y otra vez los postulan

Por Yared de la Rosa

SEIS DE 16 QUE DEJARON su curul y lograron candidaturas a diputaciones federales o jefaturas delegacionales, se encuentran entre los menos productivos

CUATRO SON DEL PRD, uno del PRI y uno del PAN; cada mes cobraban puntualmente su dieta de 68 mil y sus 106 mil pesos por apoyos legislativos **pág. 6**

En el sótano de la productividad

En la ALDF, el que más iniciativas presentó fue Armando Tonatihu (PRI): 49.

ANTONIO PADIERNA (PRD)
Candidato a delegado en Azcapotzalco
9 Iniciativas **0.33** Al mes

DIONE ANGUIANO (PRD)
Candidata a delegada en Iztapalapa
9 Iniciativas **0.33** Al mes

FERNANDO ESPINO (PRI)
Candidato a una diputación federal
7 Iniciativas **0.25** Al mes

CARMEN ANTUNA (PRD)
Candidata a delegada en Milpa Alta
4 Iniciativas **0.14** Al mes

FEDERICO DÖRING (PAN)
Candidato a diputado federal
4 Iniciativas **0.14** Al mes

ANA JULIA HERNÁNDEZ (PRD)
Candidata a delegada en Xochimilco
3 Iniciativas **0.11** Al mes

SECTOR DIGITAL COLOCA AL NASDAQ EN PICO HISTÓRICO

Por primera vez en 15 años el índice tecnológico supera las cinco mil unidades; en el 2000, la falsa rentabilidad de esas firmas provocó una burbuja que al reventar golpeó las finanzas del mundo; ahora es real. **pág. 23**



Diputados borran nombre de Ebrard de informe por L-12

» En el documento de inconsistencias presentado ayer, ya no figuran tampoco Mario Delgado ni Enrique Horcasitas; solicitud de que intervenga la PGR se mantiene. **pág. 3**

MARTES**EL CLIMA
PARA HOY****MÁX. 26
MÍN. 10****HOY SE
RECOLECTA****BASURA
INORGÁNICA****HOY NO
CIRCULA****7-8****PERIODO DE
VERIFICACIÓN****7-8
3-4****3 DE MARZO DE 2015 MÉXICO, D.F. AÑO 66 NÚMERO 16816 \$ 5.00****Diario de México****@DDMexico****diariodemexico.com.mx**

Diario de México

D.R. ©



CUARTOSCURO

CIERRE CONTRA CHIMECOS

Habitantes de la colonia Adolfo López Mateos bloquearon durante varias horas el Eje 4 Oriente, cerca del paradero de Pantitlán, para exigir que las autoridades actúen ante el creciente número de accidentes provocados por camiones conocidos como chimecos, que apenas el domingo cobraron la vida de dos mujeres.

PÁG. 10

CARECEN DE LA INFRAESTRUCTURA BÁSICA EN EL 'HOYO', 700 ESCUELAS

El 23% de los planteles en el DF están en malas condiciones o a punto de caerse, tienen una antigüedad promedio de 50 años y se requieren 400 mdp para su rehabilitación. **PÁG. 3**

FEDERACIÓN LE ENTRARÁ A L-12

Diputados aprueban solicitar a la PGR que investigue los posibles delitos cometidos; suprimen el nombre de Ebrard. **PÁG. 5**

DOMI RAFAEL GAVIRIA

LA LÍNEA 12 DEL METRO

MARZO 2



PIDEN LISTA DE OBRAS 'CHUECAS'

Vecinos pidieron a la ALDF un listado de las construcciones que se realizaron bajo la Norma 26 y cuáles la violaron. **PÁG. 7**



DOMI RAFAEL GAVIRIA

Drive &
CASH



¿Necesitas Dinero?

Te damos Dinero
Sin dejar tu coche

www.driveandcash.com.mx
Sólo Autos del 2007 en adelante

Satélite
5360.58.93
5360.58.67

Mixcoac
5661.28.68
5661.05.28

Insurgentes
5536.76.37
5536.73.97

Tecamachalco
5293.09.13
5294.12.40

Polanco
5282.38.27
5280.28.94

Pedregal
1520.17.12
5595.08.12



www.

publimetro

Consulta móvil



Escanea con tu smartphone
este código QR y accede
a la mejor información
de nuestro sitio web

CIUDAD DE MÉXICO Martes 03 de marzo de 2015
@publimetroMX facebook.com/publimetroMX

com.mx

Desairan salida del GDF para circular en sábado

Poca demanda. Sólo dos de cada 10 automovilistas con unidades de 15 años de antigüedad o más optaron por instalar a sus vehículos catalizadores, con el fin de circular al menos dos sábados al mes. **Diagnóstico** Aunque no hay un estudio oficial, trabajadores de los talleres autorizados para colocar el dispositivo, atribuyeron la falta de interés a la tramitología e, incluso, a la adquisición de nuevos modelos. **Devuelven recursos** La Secretaría de Medio Ambiente regresó a Hacienda 30 de los 60 millones de pesos que recibió para el programa; 19 millones de pesos se invirtieron en la tecnología. **PÁGINA 02**



Reciben a EPN con
PROTESTAS
en Reino Unido

PÁGINA 02

Miembros de Amnistía Internacional se manifestaron en la embajada de México en Londres para exigir que cese la tortura en el país; y el domingo, estudiantes de Cambridge pidieron justicia por Ayotzinapa. (CORTESÍA PETER HIXON)

¿Ahorrador o viejito pobre?

Especialistas alertan que la falta de ahorro para el retiro es un asunto de seguridad nacional, toda vez que 62% de los trabajadores padecerá pobreza si no toma previsiones. **PÁGINA 06**

Fidel Castro roba cámara

El ex mandatario cubano se reunió en su casa con los cinco agentes antiterroristas que regresaron a la isla tras ser liberados en Estados Unidos. **PÁGINA 07**

Madonna y su gira mundial

La Reina del Pop arrancará su tour Rebel heart el 29 de agosto, en Miami; y en noviembre estará en Europa. Por ahora no ha mencionado si visitará México. **PÁGINA 11**



24 HORAS

EL DIARIO SIN LÍMITES

700 fundaron el PRD; ahora sólo quedan 30

RECuento. APENAS UNA TREINTENA DE QUIENES CREARON AL PARTIDO EN 1989 PERMANECE EN SUS FILAS, EN 26 AÑOS MUCHOS HAN MUERTO Y OTROS HAN RENUNCIADO. LOS QUE QUEDAN SON QUIENES AHORA DIRIGEN AL SOL AZTECA **PAG. 4**

UNA ESCALA Y SIETE ACUERDOS

La primera escala fue en Gander, Canadá, ahí el presidente Peña Nieto charló con los medios y felicitó el trabajo de David López; al inicio de su gira por Gran Bretaña, encabezó la firma de siete acuerdos; en uno la SEP y la Universidad de Oxford pactaron una cátedra en literatura hispanoamericana; la secretaria de Turismo también firmó un plan de cooperación **PAG. 8**



PRESIDENCIA DE LA REPÚBLICA

NACIÓN

ENEDOMEX NO HAY FOCOS ROJOS

El procurador de Justicia del Estado de México asegura que los delitos de alto impacto han bajado; Ecatepec sigue en la mira, dice **PAG. 11**



INE MULTA AL PARTIDO VERDE CON 35.7 MDP POR ANUNCIOS EN CINE

La Comisión de Quejas del Instituto Nacional Electoral aprobó anoche la sanción al PVEM, misma que se votará el viernes en el Consejo General; Cinemex y Cinépolis, que transmitían la propaganda, deberán pagar siete millones de pesos cada una **PAG. 5**

HOY ESCRIBEN

MARTHA ANAYA
LUIS SOTO

6
8

CARLOS
RAMÍREZ

10

JOSÉ UREÑA
FAUSTO PRETELIN

12
16

SAMUEL GARCÍA
ALBERTO LATI

22
31

EPIGRAMA
por MENTOR

"En su vertiente hotelera crece imponente el turismo". Si el crimen se considera, no cabe tanto optimismo.

Ganar con HP Officejet Pro es tan rápido como imprimir.

Color profesional por hasta 50% menos costo por página que el de las impresoras láser a color.

Al llevarte una impresora de la serie HP Officejet Pro obtén hasta un 33% de descuento y gana increíbles premios al instante. Registra el código de tu etiqueta en www.hp.com.mx/lto



HP Officejet Pro 276 MFP

HP Officejet Pro X476dw MFP con Tecnología HP PageWide

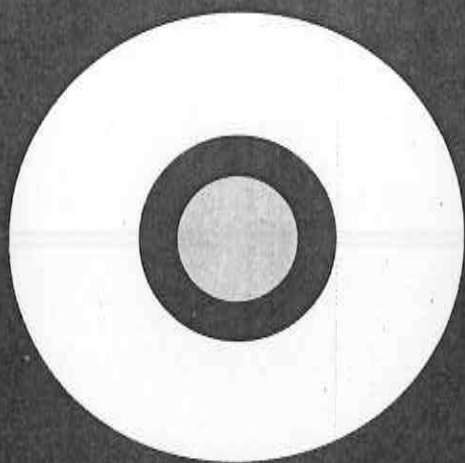

REPORTE **Indigo**

CINCO DÍAS

EDICIÓN MÉXICO
No. 700. MARTES 3 DE MARZO 2015
reporteindigo.com

DF



20

OPERACIÓN CÓNYUGE

Entre el perredista José Luis Muñoz Soria y su esposa Verónica Olvera hay más que un matrimonio: una oscura alianza para gobernar la delegación Cuauhtémoc

LATITUD



24

El aliado conflictivo

Por invitación de los republicanos, el primer ministro de Israel visita EU sin siquiera saludar al presidente Obama, lo que desató un conflicto político



3758

LA OTRA 'FAMILIA' DE LA TUTA

Para mantenerse a salvo, Servando Gómez Martínez tejó una red de protección que incluía desde magistrados, mandos policiacos y hasta políticos. Un informe de la PGR documenta estas oscuras relaciones

OPINION

ALEJANDRO ALMAZAN
CIUDAD CHILANGO / 06



WILBER TORRE
NADIE CONOCE A NADIE / 06



ALBERTO MONTT
#DOSIDIARIAS / 08



máspormásdf

MARTES 3 DE MARZO DE 2015

AÑO 05, NÚMERO 1542

MASPORMAS.COM



ESQUINA, PAGAN...

LA ESQUINA ES DE QUIEN LA TRABAJA Y, PARA MUCHOS,
SE HA CONVERTIDO EN UNA OPCIÓN DE VIDA. 04-05